

## SEDE

Salón de Actos del Hospital Universitario de Cabueñes.

## SECRETARÍA DEL CURSO

Victoria Entrialgo e Isabel Suárez. Servicio de Obstetricia y Ginecología. 2ª planta. Hospital Universitario de Cabueñes. Camino de los Prados, 395. 33203 Gijón. Asturias. 985 185 000. Extensión: 85440 / 85114.

## CUOTA DE INSCRIPCIÓN

Especialistas: 190€. Residentes: 110€. Ingreso por transferencia bancaria al ES64 2048 0093 19 3404003518, haciendo referencia a «XII Congreso de Atención Prenatal». Hay un número limitado de subvenciones de inscripción para residentes.

## INSCRIPCIONES

Se realizarán por correo electrónico [congresoprenatalgijon@gmail.com](mailto:congresoprenatalgijon@gmail.com) o por correo a la secretaria del curso, haciendo constar los datos personales (nombre y apellidos, centro y ciudad de trabajo, teléfono de contacto y e-mail), adjuntando copia de la transferencia bancaria. El número de asistentes estará condicionado por la capacidad del salón de actos, aplicándose riguroso orden de inscripción.

**Fecha límite de inscripción: 4/3/2019.**

CONCEDIDO EL CERTIFICADO DE CALIDAD CIENTÍFICA SEGO-SESEGO Y LOS AUSPICIOS DE:



SERVICIO DE SALUD  
DEL PRINCIPADO DE ASTURIAS



Actualmente tiene solicitada acreditación a la Comisión Formación Continuada de Profesiones Sanitarias del Principado de Asturias

# XII Congreso de Atención Prenatal ACTUALIZANDO CONOCIMIENTOS

**Gijón, 7-8 de marzo de 2019**

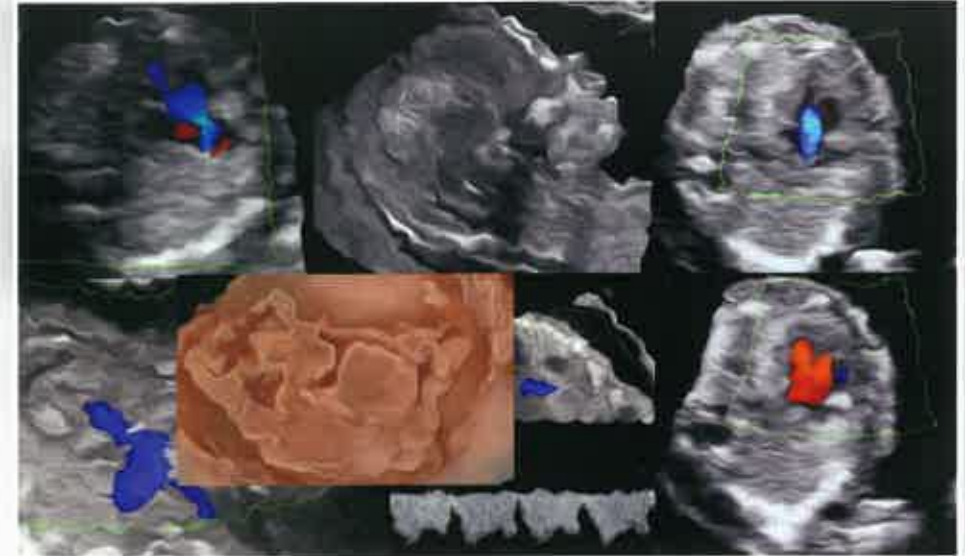

## Organización

Servicio de Obstetricia y Ginecología  
Hospital Universitario de Cabueñes. Atención Especializada  
Área Sanitaria V. Gijón

### Director

Dr. Javier Arenas Ramírez. Jefe de Sección

### Presidente

Dr. Ángel Martínez Martín. Jefe de Servicio

### Secretaría Científica

Dra. Covadonga Fernández Castro

### Sede

Salón de Actos del Hospital Universitario de Cabueñes. Gijón. Asturias

**Declarado de interés sanitario por  
la Consejería de Salud del Principado de Asturias**



SERVICIO DE SALUD  
DEL PRINCIPADO DE ASTURIAS

HOSPITAL UNIVERSITARIO DE CABUEÑES

## XII Congreso de Atención Prenatal ACTUALIZANDO CONOCIMIENTOS

Acometemos la organización de la XII edición de nuestro Congreso de Atención Prenatal y lo hacemos con una ilusión renovada y fortalecida por vuestro apoyo: cada año no solo venís más, sino también de más lejos y creo poder afirmar que compañeros de todas nuestras Comunidades han venido a Gijón y nos han honrado y enriquecido con su presencia, fortaleciendo el ámbito nacional de nuestro Congreso como un espacio de conocimiento. A medida que aumenta vuestra confianza lo hace nuestra responsabilidad. Esperamos no defraudaros. Todos los años os digo, y este también, que invertir nuestro tiempo, nuestros permisos y nuestro dinero en una actividad formativa conlleva un importante esfuerzo personal. Espero que al finalizar este Congreso volváis para vuestra casa con la sensación de que ha merecido la pena.

Hemos vuelto a elegir el formato de "Actualizando conocimientos" estructurando el programa en seis "grandes bloques", abriendo un turno de "Puntos Clave" tras cada uno de ellos, en el que los ponentes pueden remarcar los conceptos más relevantes y dar paso a un debate.

Esta actividad no sería posible sin el apoyo incondicional y desinteresado de nuestros profesores, que nos honran con su presencia y amistad, consideran "Gijón" y nuestro Congreso como algo propio y roban un poco de su escaso tiempo para compartirlo con nosotros. Al leer el programa comprobaréis que todos ellos ocupan un lugar sobresaliente dentro de la Medicina Fetal.

El Comité Organizador quiere daros a todos las gracias y espera tener la oportunidad de volver a saludaros. Un fuerte abrazo. ¡Nos vemos en Gijón!

**Dra. E. Antolín Alvarado**  
*H. Universitario La Paz. Madrid*

**Dr. J. Arenas Ramírez**  
*H. Universitario Cabueñes. Gijón*

**Dr. A. Galindo Izquierdo**  
*H. Universitario 12 de Octubre. Madrid*

**Dr. J.M. Martínez Crespo**  
*H. Clinic. Barcelona*

**Dra. N. Maíz Elizarán**  
*H. Vall Hebrón. Barcelona*

**Dr. B. Puerto Navarro**  
*H. Clinic. Barcelona*

**Dr. J.A. Sainz Bueno**  
*H. Universitario Valme. Sevilla*

### COMITÉ ORGANIZADOR

**Dr. Javier Arenas**

**Dra. Elena Couso**

**Dra. Covadonga Fernández**

**Dra. Raquel Montes**

**Dra. Montserrat Noriega**

**Dra. M. Teresa Otero**

**Dra. Beatriz R. Vijande**

## Jueves 7 de marzo

14:30 h. Acreditación y entrega de documentación

15:15 h. Presentación. **Dr. Miguel Rodríguez** Director Gerente **Dr. Ángel Martínez** J. de Servicio.  
**Dr. J. Arenas.** Director del Curso

### BLOQUE I. ACTUALIZACIÓN EN I TRIMESTRE

15:30 h. Ecografía en el I Trimestre precoz **Dr. J. Arenas**

16:00 h. Anomalías estructurales detectables en la ecografía de I Trimestre. **Dr. J.A. Sainz**

16:30 h. Cribados en el I Trimestre y II Trimestre precoz ¿de qué y a quién? **Dra. N. Maíz**

17:00 h. PUNTOS CLAVE EN EL I TRIMESTRE EXPOSICIÓN **Dr. J. Arenas. Dr. J.A. Sainz. Dra. N. Maíz**

17:30 h. Descanso. Café

### BLOQUE II. ACTUALIZACIÓN EN III TRIMESTRE

18:00 h. Ecografía de III Trimestre y su contenido ¿debe seguir haciéndose? ¿a quién, cuándo y por qué?  
**Dr. J.A. Sainz**

18:30 h. Anomalías de la placentación. Placenta Adherente. Manejo **Dra. N. Maíz**

19:00 h. Ecografía Intraparto ¿realmente aporta algo? ¿se está implantando? **Dr. J.A. Sainz**

19:30 h. Manejo de las alteraciones del crecimiento fetal **Dra. N. Maíz**

20:00 h. PUNTOS CLAVE EN EL III TRIMESTRE EXPOSICIÓN. **Dr. J.A. Sainz. Dra. N. Maíz**

20:30 h. Fin de la sesión

## Viernes 8 de marzo

### BLOQUE III. ACTUALIZACIÓN EN PATOLOGÍA FETAL

9:00 h. Complicaciones de la Gestación Gemelar. Prevención. Diagnóstico. Manejo **Dra. E. Antolín**

9:30 h. Muerte Fetal. Prevención. Estudio. Manejo en futura gestación. **Dr. B. Puerto**

10:00 h. Anemia Fetal. Detección y manejo **Dr. J.M. Martínez**

10:30 h. PUNTOS CLAVE EN PATOLOGÍA FETAL. EXPOSICIÓN. **Dra. E. Antolín. Dr. B. Puerto**  
**Dr. J.M. Martínez**

11:00 h. Descanso. Café

### BLOQUE IV. ACTUALIZACIÓN EN PREECLAMPSIA

11:30 h. Cribado en el II Trimestre. **Dr. A. Galindo**

12:00 h. Evolución en el concepto, clasificación y cribado. **Dr. J. Arenas**

12:30 h. Factores Angiogénicos. Utilidad clínica. Papel en el CIR. **Dr. A. Galindo**

13:00 h. PUNTOS CLAVE EN PREECLAMPSIA. EXPOSICIÓN. **Dr. J. Arenas. Dr. A. Galindo**  
**Dra. A. Escudero.**

### BLOQUE V. ACTUALIZACIÓN EN ANOMALÍAS ESTRUCTURALES

13:30 h. Manejo actual de la Hernia Diafragmática y del MAQ. **Dr. J.M. Martínez**

14:00 h. Comida

### BLOQUE V (continuación). ACTUALIZACIÓN EN ANOMALÍAS ESTRUCTURALES

16:00 h. Manejo actual de la patología renal obstructiva. **Dra. E. Antolín**

16:20 h. Anomalías del corazón izquierdo y del Arco Aórtico. **J.M. Martínez**

16:40 h. Anomalías Esqueléticas. Reduccionales y de orientación. **Dra. E. Antolín**

17:00 h. PUNTOS CLAVE EN ANOMALÍAS ESTRUCTURALES. EXPOSICIÓN. **Dr. J.M. Martínez**  
**Dra. E. Antolín. Dr. A. Galindo**

17:30 h. Descanso. Café.

### BLOQUE VI. CLÍNICA DIARIA. ¿CÓMO MEJORAR NUESTRA DETECCIÓN O MANEJO?

18:00 h. Cardiopatías Congénitas. **Dr. A. Galindo**

18:30 h. Malformaciones del SNC. **Dr. B. Puerto**

19:00 h. Preeclampsia. **Dra. A. Escudero**

19:30 h. Malformaciones del I Trimestre. Encuesta Nacional. **Dr. J. Arenas**

20:00 h. PUNTOS CLAVE EN MEJORÍA DE DETECCIÓN O MANEJO. EXPOSICIÓN. **Dr. A. Galindo**  
**Dr. B. Puerto. Dra. A. Escudero. Dr. J. Arenas**

20:30 h. Fin de Curso