

**DATOS ESTADÍSTICOS SOBRE EMPLEO Y CONTRATOS
DE LAS PERSONAS CON DISCAPACIDAD EN EL
PRINCIPADO DE ASTURIAS. ENERO-DICIEMBRE 2013**

Índice

A) EMPLEO

1. Demandas Inscritas, Demandas de Empleo y Paro registrado
2. Paro registrado por sexo y edad
3. Paro registrado por nivel formativo
4. Paro registrado por oficinas del Servicio Público de Empleo
5. Paro registrado por sexo y Sectores de Actividad
6. Ocupaciones demandadas. Paro registrado
7. Paro registrado por Grado de minusvalía
8. Tipo de discapacidad. Paro registrado

B) CONTRATOS

9. Contratos por edad y sexo
10. Contratos por nivel formativo
11. Contratos por sexo y Sectores de Actividad
12. Contratos por ocupaciones y sexo
13. Contratos por tipo de Discapacidad
14. Contratos por temporalidad
15. Contratos por Indicador de Discapacidad Asociado
16. Tasas de Demandantes de Empleo y Contratos. Evolución

A) EMPLEO

1. Demandas Inscritas, Demandas de Empleo y Paro registrado. 2013

Mes	Demandas Inscritas					Demandas de Empleo					Paro registrado				
	Hombre	Mujer	Total	(a)	(b)	Hombre	Mujer	Total	(a)	(b)	Hombre	Mujer	Total	(a)	(b)
Enero 2013	3.781	2.958	6.739	1,77	8,99	3.635	2.818	6.453	1,65	10,55	2.200	2.158	4.358	2,13	13,37
Febrero	3.792	2.980	6.772	0,49	7,66	3.642	2.834	6.476	0,36	8,02	2.182	2.152	4.334	-0,55	9,72
Marzo	3.820	3.002	6.822	0,74	7,77	3.673	2.857	6.530	0,83	7,77	2.210	2.163	4.373	0,90	8,97
Abril	3.827	3.009	6.836	0,21	7,60	3.683	2.864	6.547	0,26	7,57	2.240	2.179	4.419	1,05	10,20
Mayo	3.870	3.022	6.892	0,82	8,60	3.731	2.874	6.605	0,89	8,72	2.275	2.206	4.481	1,40	11,41
Junio	3.853	3.041	6.894	0,03	8,50	3.721	2.899	6.620	0,23	8,77	2.268	2.210	4.478	-0,07	11,67
Julio	3.806	3.000	6.806	-1,28	7,72	3.666	2.855	6.521	-1,50	7,82	2.221	2.140	4.361	-2,61	8,97
Agosto	3.746	2.957	6.703	-1,51	6,04	3.608	2.816	6.424	-1,49	5,97	2.204	2.123	4.327	-0,78	6,87
Septiembre	3.782	2.984	6.766	0,94	5,42	3.646	2.843	6.489	1,01	5,26	2.235	2.152	4.387	1,39	5,71
Octubre	3.811	3.093	6.904	2,04	4,75	3.676	2.946	6.622	2,05	4,55	2.216	2.231	4.447	1,37	4,54
Noviembre	3.840	3.095	6.935	0,45	4,14	3.683	2.914	6.597	-0,38	3,30	2.203	2.199	4.402	-1,01	0,64
Diciembre	3.812	3.030	6.842	-1,34	3,32	3.653	2.853	6.506	-1,38	2,49	2.191	2.141	4.332	-1,59	1,52

Observaciones: (a) Variación mes anterior, (b) Variación mes año anterior

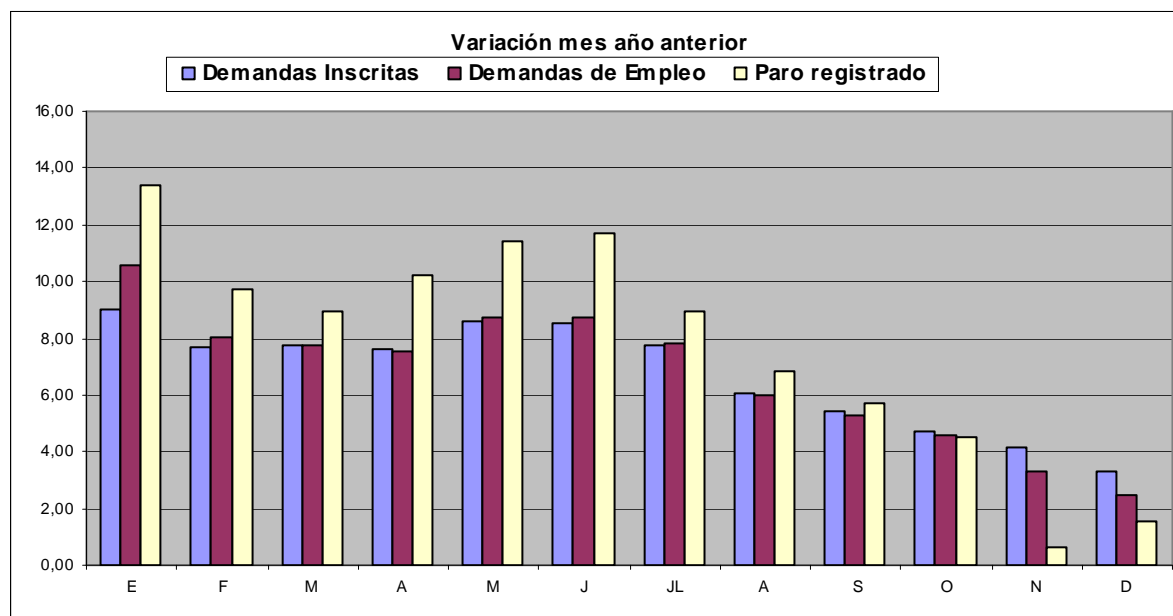

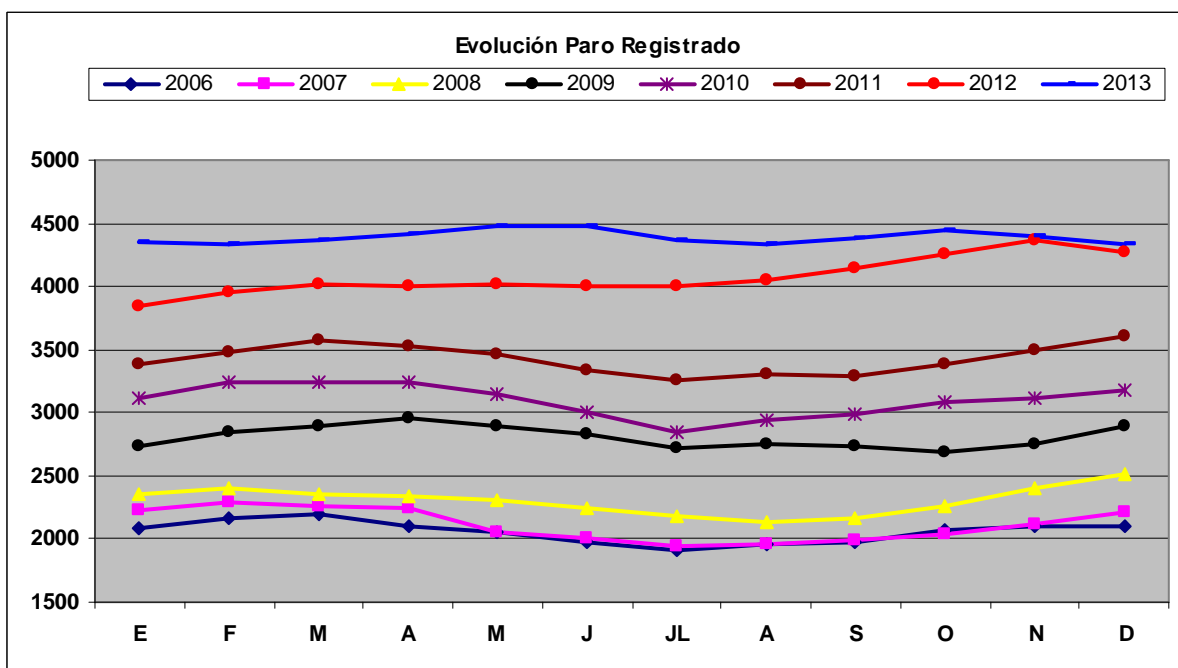
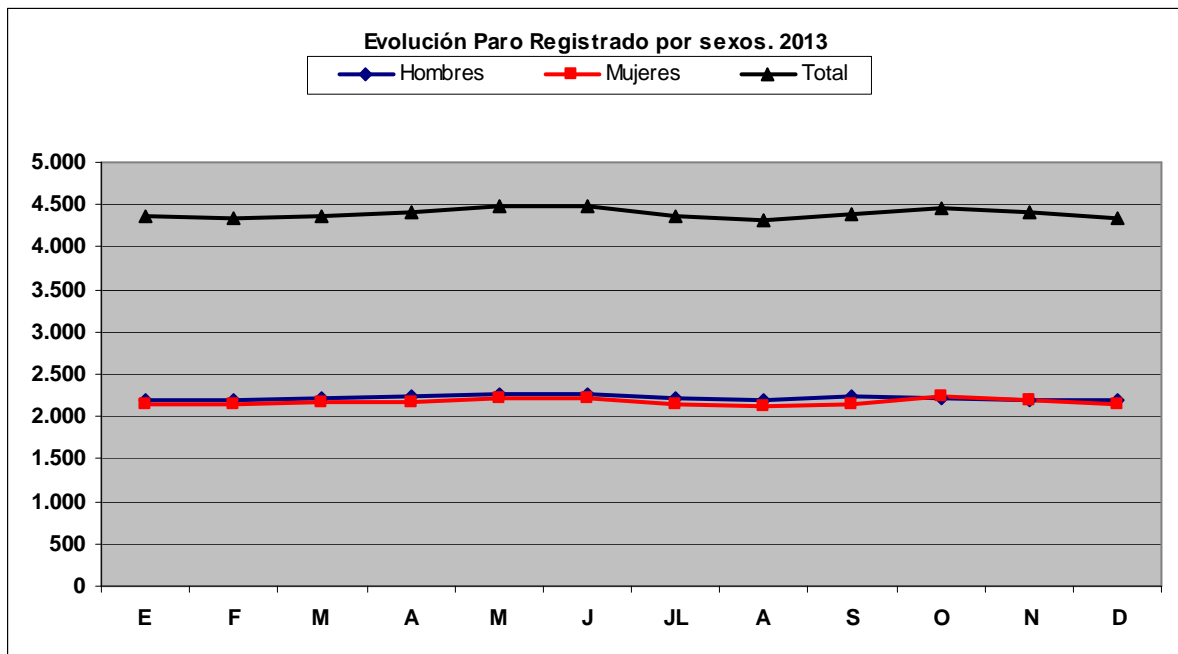

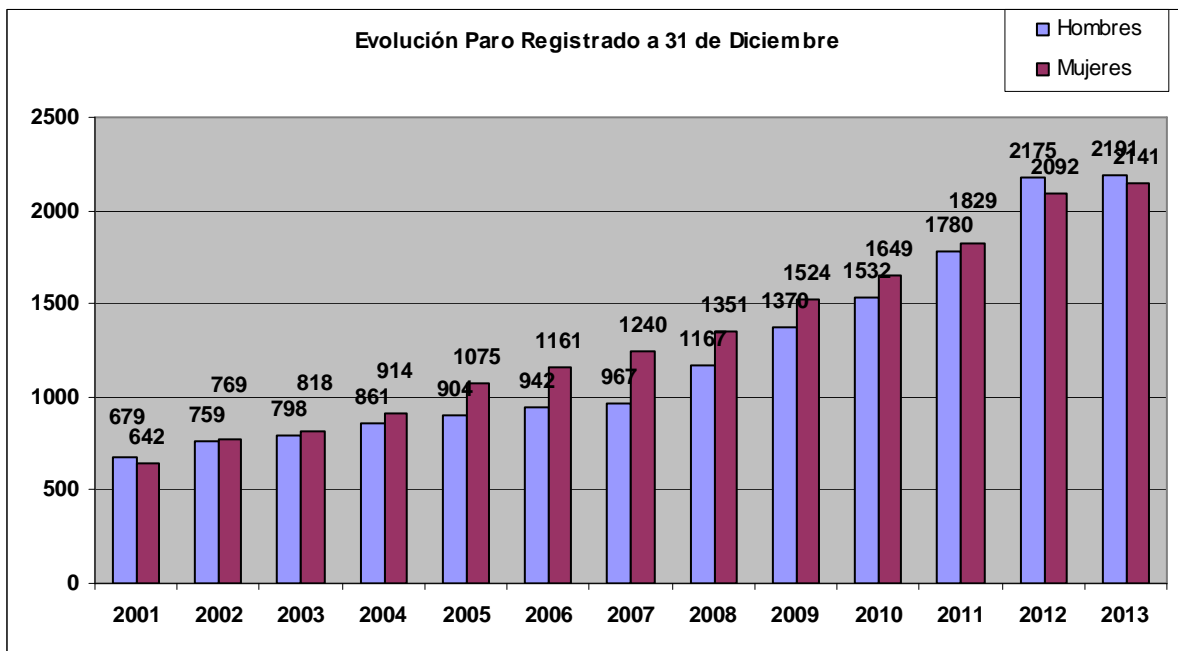
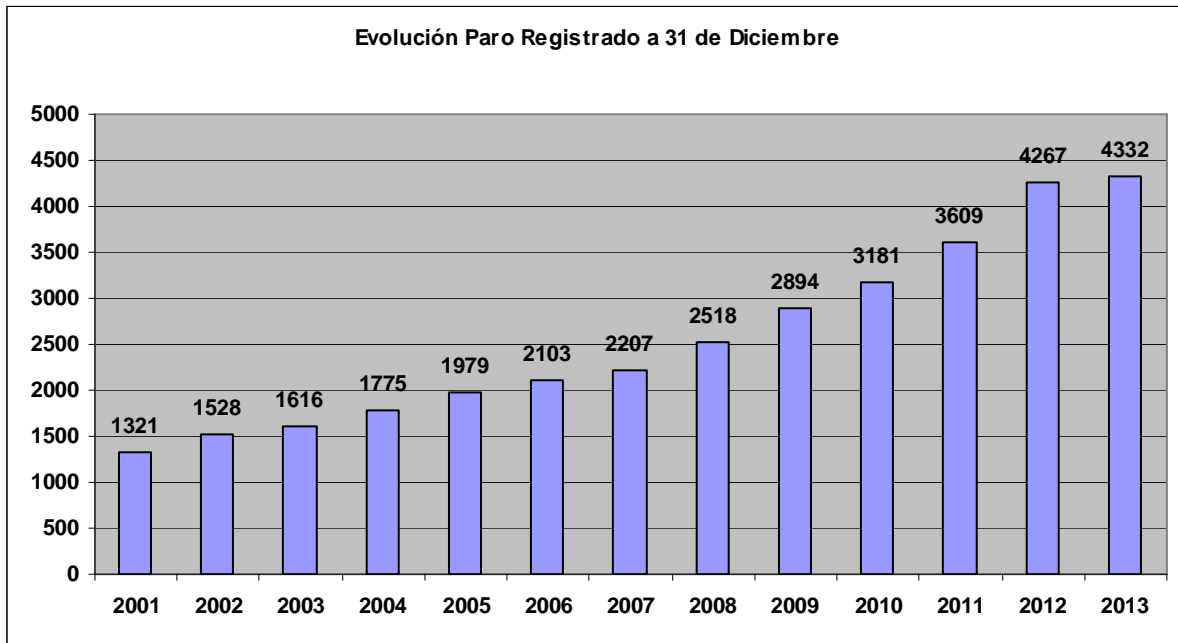



2. Paro registrado por sexo y edad. 2013

Mes	Paro Registrado																			
	16-24				25-34				35-44				45-54				>=55			
	Hombre	Mujer	Total	Var.	Hombre	Mujer	Total	Var.	Hombre	Mujer	Total	Var.	Hombre	Mujer	Total	Var.	Hombre	Mujer	Total	Var.
Diciembre 2012	90	52	142		455	297	752		706	530	1.236		646	708	1.354		278	505	783	
Enero 2013	88	48	136	-4,23	458	307	765	1,73	711	545	1.256	1,62	657	735	1.392	2,81	286	523	809	3,32
Febrero	84	47	131	-3,68	443	300	743	-2,88	702	552	1.254	-0,16	659	719	1.378	-1,01	294	534	828	2,35
Marzo	101	49	150	14,50	450	301	751	1,08	705	550	1.255	0,08	653	728	1.381	0,22	301	535	836	0,97
Abril	109	55	164	9,33	455	297	752	0,13	705	551	1.256	0,08	658	733	1.391	0,72	313	543	856	2,39
Mayo	109	56	165	0,61	468	307	775	3,06	711	545	1.256	0,00	678	750	1.428	2,66	309	548	857	0,12
Junio	102	56	158	-4,24	473	310	783	1,03	707	551	1.258	0,16	676	743	1.419	-0,63	310	550	860	0,35
Julio	93	56	149	-5,70	449	310	759	-3,07	695	535	1.230	-2,23	660	715	1.375	-3,10	324	524	848	-1,40
Agosto	84	60	144	-3,36	450	299	749	-1,32	680	528	1.208	-1,79	671	715	1.386	0,80	319	521	840	-0,94
Septiembre	87	69	156	8,33	451	293	744	-0,67	700	543	1.243	2,90	675	716	1.391	0,36	322	531	853	1,55
Octubre	90	64	154	-1,28	453	307	760	2,15	688	568	1.256	1,05	668	757	1.425	2,44	317	535	852	-0,12
Noviembre	92	50	142	-7,79	438	303	741	-2,50	674	558	1.232	-1,91	673	750	1.423	-0,14	326	538	864	1,41
Diciembre	86	45	131	-7,75	422	278	700	-5,53	673	552	1.225	-0,57	688	729	1.417	-0,42	322	537	859	-0,58

Edad Tramo	Paro registrado a 31 de diciembre de					
	2012	%	2013	%	Dif. 2013/2012	%
16-24	142	3,33	131	3,02	-11	-7,75
25-34	752	17,62	700	16,16	-52	-6,91
35-44	1.236	28,97	1.225	28,28	-11	-0,89
45-54	1.354	31,73	1.417	32,71	63	4,65
>=55	783	18,35	859	19,83	76	9,71
Total	4.267	100,00	4.332	100,00	65	1,52

Edad Tramo	Paro registrado a 31 de diciembre de 2013					
	Hombre	%	Mujer	%	Total	%
16-24	90	4,14	52	2,49	142	3,33
25-34	455	20,92	297	14,20	752	17,62
35-44	706	32,46	530	25,33	1.236	28,97
45-54	646	29,70	708	33,84	1.354	31,73
>=55	278	12,78	505	24,14	783	18,35
Total	2.191	100,00	2.141	100,00	4.332	100,00

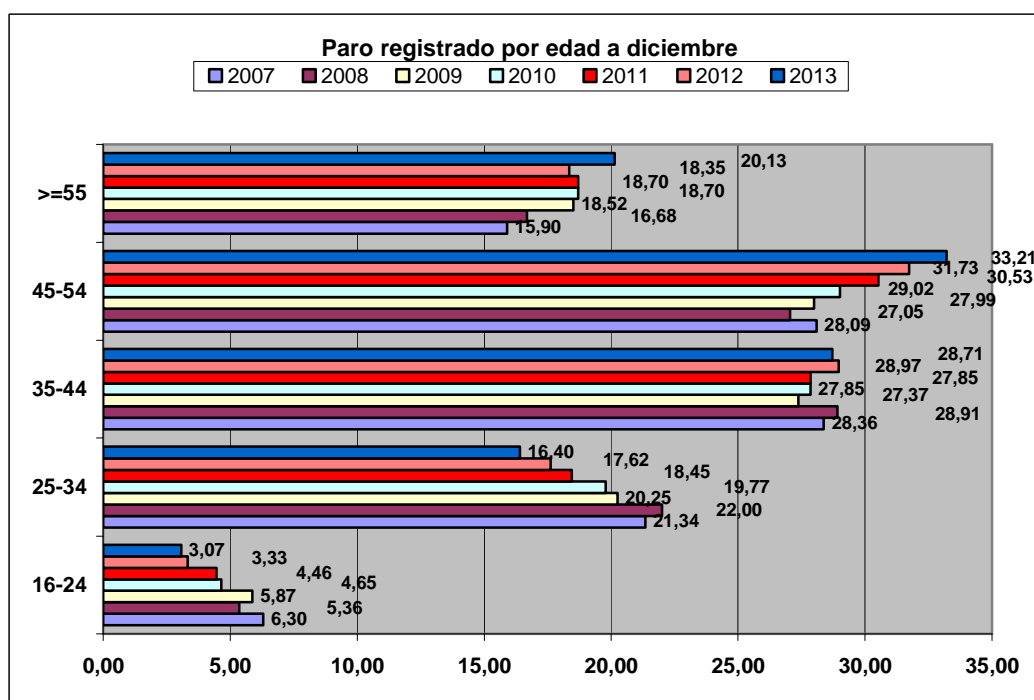
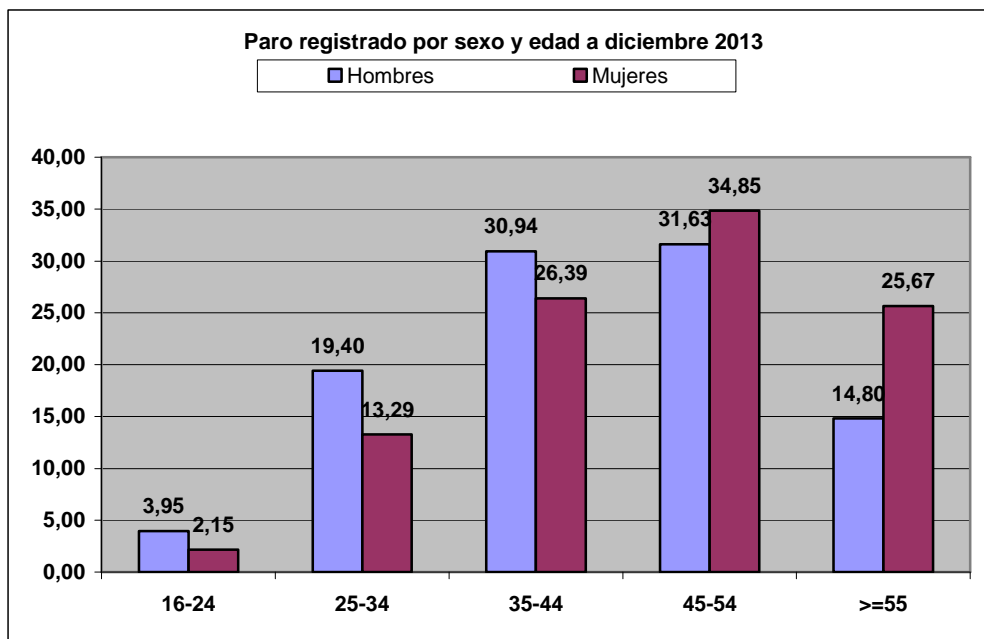

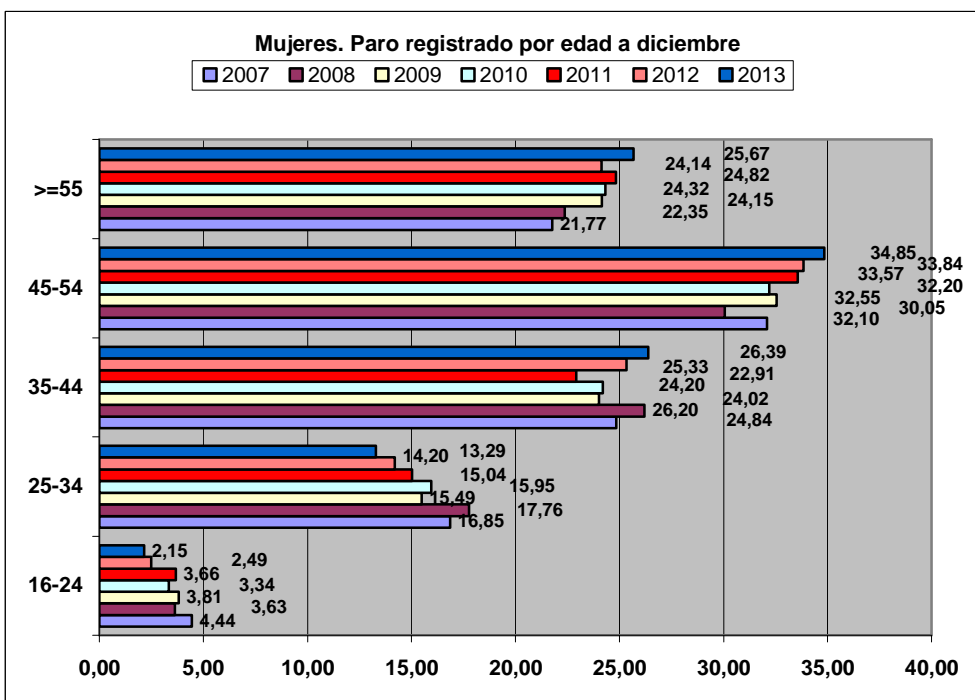
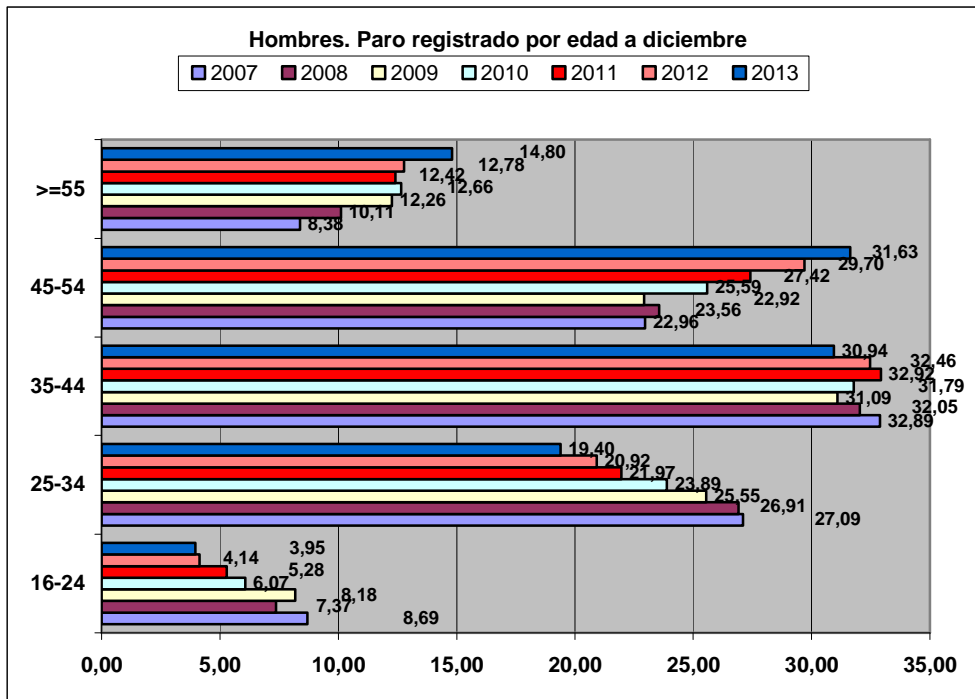



3. Paro registrado por nivel formativo. 2013

Mes	Paro Registrado																				Total
	Nivel formativo de la persona. Clasificación según Estadística																				
	1	Var.	2	Var.	3	Var.	4	Var.	5	Var.	6	Var.	7	Var.	8	Var.	9	Var.	10	Var.	
D12	56		57		434		3.162		309		128		112		3		6		0		4.155
E13	59	5,36	61	7,02	447	3,00	3.214	1,64	316	2,27	129	0,78	122	8,93	3	0,00	7	16,67	0	0,00	4.236
F	61	3,39	57	-6,56	447	0,00	3.203	-0,34	311	-1,58	124	-3,88	120	-1,64	4	33,33	7	0,00	0	0,00	4.214
M	63	3,28	59	3,51	458	2,46	3.215	0,37	315	1,29	134	8,06	119	-0,83	3	-25,00	7	0,00	0	0,00	4.254
A	65	3,17	58	-1,69	467	1,97	3.262	1,46	313	-0,63	133	-0,75	114	-4,20	1	-66,67	6	-14,29	0	0,00	4.305
M	65	0,00	59	1,72	478	2,36	3.294	0,98	319	1,92	142	6,77	116	1,75	2	100,00	6	0,00	0	0,00	4.365
J	60	-7,69	58	-1,69	482	0,84	3.293	-0,03	314	-1,57	138	-2,82	122	5,17	4	100,00	7	16,67	0	0,00	4.356
JL	60	0,00	53	-8,62	462	-4,15	3.207	-2,61	302	-3,82	141	2,17	127	4,10	2	-50,00	7	0,00	0	0,00	4.234
A	58	-3,33	55	3,77	451	-2,38	3.197	-0,31	299	-0,99	134	-4,96	124	-2,36	2	0,00	7	0,00	0	0,00	4.203
S	59	1,72	54	-1,82	461	2,22	3.228	0,97	304	1,67	139	3,73	132	6,45	3	50,00	7	0,00	0	0,00	4.255
O	59	0,00	61	12,96	482	4,56	3.278	1,55	297	-2,30	133	-4,32	125	-5,30	4	33,33	8	14,29	0	0,00	4.322
N	63	6,78	62	1,64	464	-3,73	3.240	-1,16	301	1,35	132	-0,75	129	3,20	3	-25,00	8	0,00	0	0,00	4.273
D	64	1,59	64	3,23	456	-1,72	3.189	-1,57	291	-3,32	136	3,03	122	-5,43	3	0,00	7	-12,50	0	0,00	4.210
Observaciones:																					
1: Estudios Primarios Incompletos																					
2: Estudios Primarios Completos																					
3: Estudios Secundarios Programas de Formación Profesional																					
4: Estudios Secundarios Educación General																					
5: Estudios Postsecundarios Técnicos-Profesionales Superiores																					
6: Estudios Postsecundarios Primer Ciclo																					
7: Estudios Postsecundarios Segundo y Tercer Ciclo																					
8: Estudios Postsecundarios otros																					
9: Sin estudios																					
10: Indeterminado																					

4. Paro registrado por oficinas del Servicio Público de Empleo. 2013

Oficina del Servicio Público de Empleo	Paro Registrado																								Variación Diciembre 2013-2012		
	2012		2013																								
	D	%	E	%	F	%	M	%	A	%	M	%	J	%	JL	%	A	%	S	%	O	%	N	%		D	%
Aller	64	1,50	66	1,51	62	1,43	69	1,58	67	1,52	68	1,52	71	1,59	72	1,65	69	1,59	63	1,44	64	1,44	61	1,39	65	1,50	1,56
Avilés I	518	12,14	528	12,12	523	12,07	534	12,21	536	12,13	529	11,81	520	11,61	504	11,56	497	11,49	510	11,63	504	11,33	499	11,34	490	11,31	-5,41
Avilés II	234	5,48	243	5,58	232	5,35	234	5,35	240	5,43	250	5,58	243	5,43	238	5,46	239	5,52	252	5,74	248	5,58	244	5,54	246	5,68	5,13
C. de Narcea	29	0,68	30	0,69	32	0,74	36	0,82	35	0,79	35	0,78	32	0,71	31	0,71	33	0,76	31	0,71	35	0,79	37	0,84	35	0,81	20,69
C. de Onís	25	0,59	24	0,55	28	0,65	30	0,69	28	0,63	28	0,62	26	0,58	30	0,69	32	0,74	30	0,68	30	0,67	26	0,59	28	0,65	12,00
Gijón I	357	8,37	363	8,33	368	8,49	373	8,53	368	8,33	368	8,21	358	7,99	355	8,14	350	8,09	350	7,98	358	8,05	359	8,16	354	8,17	-0,84
Gijón II	289	6,77	293	6,72	283	6,53	279	6,38	289	6,54	296	6,61	293	6,54	288	6,60	285	6,59	284	6,47	293	6,59	287	6,52	290	6,69	0,35
Gijón III	289	6,77	299	6,86	300	6,92	301	6,88	301	6,81	296	6,61	293	6,54	277	6,35	273	6,31	276	6,29	284	6,39	282	6,41	278	6,42	-3,81
Gijón IV	282	6,61	296	6,79	292	6,74	293	6,70	297	6,72	297	6,63	293	6,54	275	6,31	286	6,61	287	6,54	283	6,36	288	6,54	275	6,35	-2,48
Grado	45	1,05	42	0,96	48	1,11	48	1,10	50	1,13	51	1,14	54	1,21	46	1,05	46	1,06	46	1,05	46	1,03	47	1,07	45	1,04	0,00
Langreo	448	10,50	468	10,74	468	10,80	465	10,63	471	10,66	485	10,82	502	11,21	474	10,87	469	10,84	482	10,99	481	10,82	473	10,75	454	10,48	1,34
Pola de Lena	67	1,57	65	1,49	67	1,55	71	1,62	67	1,52	67	1,50	67	1,50	68	1,56	65	1,50	64	1,46	61	1,37	61	1,39	59	1,36	-11,94
Luarca	34	0,80	38	0,87	40	0,92	38	0,87	35	0,79	45	1,00	41	0,92	36	0,83	36	0,83	34	0,78	38	0,85	37	0,84	35	0,81	2,94
Llanes	48	1,12	50	1,15	49	1,13	46	1,05	45	1,02	49	1,09	51	1,14	47	1,08	46	1,06	50	1,14	51	1,15	43	0,98	46	1,06	-4,17
Mieres	308	7,22	323	7,41	334	7,71	330	7,55	327	7,40	319	7,12	325	7,26	319	7,31	314	7,26	323	7,36	320	7,20	323	7,34	313	7,23	1,62
Oviedo I	325	7,62	331	7,60	322	7,43	332	7,59	337	7,63	359	8,01	368	8,22	364	8,35	365	8,44	367	8,37	382	8,59	385	8,75	379	8,75	16,62
Oviedo II	396	9,28	404	9,27	397	9,16	396	9,06	414	9,37	424	9,46	433	9,67	431	9,88	422	9,75	427	9,73	433	9,74	441	10,02	441	10,18	11,36
Infiesto	57	1,34	53	1,22	52	1,20	53	1,21	59	1,34	59	1,32	61	1,36	60	1,38	57	1,32	58	1,32	57	1,28	49	1,11	46	1,06	-19,30
Pravia	81	1,90	75	1,72	76	1,75	80	1,83	86	1,95	85	1,90	84	1,88	82	1,88	84	1,94	89	2,03	95	2,14	87	1,98	89	2,05	9,88
Pola de Siero	140	3,28	142	3,26	141	3,25	141	3,22	140	3,17	140	3,12	140	3,13	138	3,16	138	3,19	142	3,24	150	3,37	144	3,27	139	3,21	-0,71
Lugones	124	2,91	120	2,75	115	2,65	119	2,72	126	2,85	125	2,79	121	2,70	122	2,80	124	2,87	127	2,89	135	3,04	130	2,95	125	2,89	0,81
Navia	54	1,27	55	1,26	53	1,22	55	1,26	51	1,15	51	1,14	50	1,12	54	1,24	54	1,25	51	1,16	55	1,24	54	1,23	52	1,20	-3,70
Teverga	4	0,09	4	0,09	4	0,09	3	0,07	3	0,07	3	0,07	3	0,07	2	0,05	2	0,05	2	0,05	2	0,04	2	0,05	2	0,05	-50,00
Tineo	24	0,56	25	0,57	26	0,60	28	0,64	26	0,59	29	0,65	27	0,60	28	0,64	25	0,58	25	0,57	23	0,52	24	0,55	25	0,58	4,17
Vegadeo	25	0,59	21	0,48	22	0,51	19	0,43	21	0,48	23	0,51	22	0,49	20	0,46	16	0,37	17	0,39	19	0,43	19	0,43	21	0,48	-16,00
Total	4.267	100	4.358	100	4.334	100	4.373	100	4.419	100	4.481	100	4.478	100	4.361	100	4.327	100	4.387	100	4.447	100	4.402	100	4.332	100	1,52

5. Paro registrado por sexo y Sectores de Actividad. 2013

Mes	Paro Registrado																				Total
	Agricultura y Pesca				Industria				Construcción				Servicios				Sin Empleo Anterior				
	Hombre	Mujer	Total	Var.	Hombre	Mujer	Total	Var.	Hombre	Mujer	Total	Var.	Hombre	Mujer	Total	Var.	Hombre	Mujer	Total	Var.	
D12	47	14	61		274	129	403		303	30	333		1418	1.667	3.085		133	252	385		4.267
E13	52	15	67	9,84	276	131	407	0,99	309	31	340	2,10	1.430	1.730	3.160	2,43	133	251	384	-0,26	4.358
F	49	15	64	-4,48	276	129	405	-0,49	315	27	342	0,59	1.413	1.725	3.138	-0,70	129	256	385	0,26	4.334
M	49	15	64	0,00	281	128	409	0,99	319	27	346	1,17	1.429	1.744	3.173	1,12	132	249	381	-1,04	4.373
A	45	16	61	-4,69	286	129	415	1,47	323	34	357	3,18	1.447	1.748	3.195	0,69	139	252	391	2,62	4.419
M	52	16	68	11,48	275	126	401	-3,37	328	35	363	1,68	1.480	1.780	3.260	2,03	140	249	389	-0,51	4.481
J	52	15	67	-1,47	276	128	404	0,75	325	31	356	-1,93	1.472	1.784	3.256	-0,12	143	252	395	1,54	4.478
JL	52	14	66	-1,49	264	127	391	-3,22	330	33	363	1,97	1.438	1.719	3.157	-3,04	137	247	384	-2,78	4.361
A	51	15	66	0,00	269	129	398	1,79	333	33	366	0,83	1.414	1.700	3.114	-1,36	137	246	383	-0,26	4.327
S	45	16	61	-7,58	270	128	398	0,00	340	34	374	2,19	1.442	1.728	3.170	1,80	138	246	384	0,26	4.387
O	50	18	68	11,48	271	134	405	1,76	319	36	355	-5,08	1.441	1.787	3.228	1,83	135	256	391	1,82	4.447
N	49	17	66	-2,94	270	133	403	-0,49	317	37	354	-0,28	1.429	1.774	3.203	-0,77	138	238	376	-3,84	4.402
D	49	19	68	3,03	269	132	401	-0,50	312	39	351	-0,85	1.424	1.724	3.148	-1,72	137	227	364	-3,19	4.332

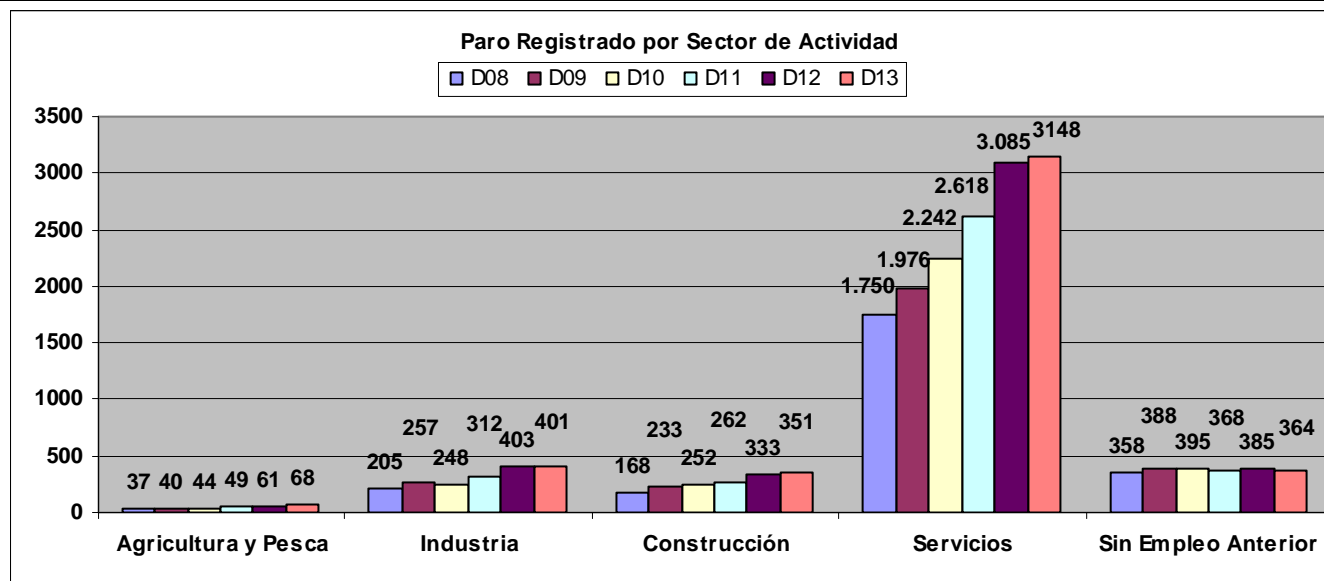

6. Ocupaciones demandadas. Paro registrado.

25 primeras ocupaciones más demandadas sobre el total de demandantes parados. Observaciones: cada persona puede demandar hasta 6 ocupaciones. Clasificación Ocupacional 2011	Paro Registrado											
	Enero 2013				Junio 2013				Diciembre 2013			
	H	%	M	%	H	%	M	%	H	%	M	%
Peones de las industrias manufactureras	956	9,76	432	4,65	969	9,53	450	4,71	926	9,47	445	4,79
Conserjes de edificios	482	4,92	450	4,85	494	4,86	444	4,65	494	5,05	430	4,63
Peones de la construcción de edificios	457	4,67			488	4,80			455	4,65		
Ordenanzas	392	4,00	570	6,14	404	3,97	562	5,89	403	4,12	527	5,67
Peones del transporte de mercancías y descargadores	390	3,98			412	4,05			390	3,99		
Peones de obras públicas	377	3,85	141	1,52	420	4,13	148	1,55	374	3,82	139	1,50
Trabajadores cualificados en huertas, invernaderos, viveros y jardines	365	3,73	167	1,80	380	3,74	192	2,01	376	3,84	196	2,11
Personal de limpieza de oficinas, hoteles y otros establecimientos similares	348	3,55	1.072	11,54	370	3,64	1.076	11,27	382	3,91	1.063	11,44
Conductores asalariados de automóviles, taxis y furgonetas	332	3,39			332	3,26			339	3,47		
Peones agrícolas en huertas, invernaderos, viveros y jardines	323	3,30	202	2,18	350	3,44	213	2,23	306	3,13	205	2,21
Albañiles	249	2,54			273	2,68			244	2,49		
Auxiliares de vigilante de seguridad y similares no habilitados para ir armados	200	2,04			203	2,00			201	2,06		
Empleados administrativos sin tareas de atención al público no clasificados bajo otros epígrafes	194	1,98	443	4,77	194	1,91	476	4,98	194	1,98	454	4,89
Vendedores en tiendas y almacenes	190	1,94	905	9,74	185	1,82	923	9,67	179	1,83	897	9,65
Pintores y empapeladores	183	1,87			196	1,93			188	1,92		
Carpinteros (excepto ebanistas)	164	1,67			181	1,78			160	1,64		
Reponedores	162	1,65	109	1,17	175	1,72	123	1,29	188	1,92	128	1,38
Camareros asalariados	153	1,56	129	1,39	161	1,58	148	1,55	146	1,49	148	1,59
Barrenderos y afines	146	1,49			148	1,46	85	0,89	138	1,41		
Electricistas de la construcción y afines	124	1,27			121	1,19			107	1,09		
Expendedores de gasolineras	118	1,20			103	1,01			112	1,15		
Soldadores y oxicortadores	118	1,20			121	1,19			131	1,34		
Conductores asalariados de camiones	99	1,01			110	1,08			107	1,09		
Recepcionistas (excepto de hoteles)	97	0,99	456	4,91			445	4,66			440	4,74
Trabajadores de los cuidados a las personas en servicios de salud no clasificados bajo otros epígrafes			175	1,88			199	2,08			173	1,86
Cuidadores de niños en guarderías y centros educativos			370	3,98			410	4,29			363	3,91
Cajeros y taquilleros (excepto bancos)			264	2,84			270	2,83			252	2,71
Telefonistas			188	2,02			186	1,95			174	1,87
Auxiliares de enfermería hospitalaria			254	2,74			245	2,57			208	2,24
Trabajadores de los cuidados personales a domicilio			230	2,48			226	2,37			215	2,31
Cocineros asalariados			179	1,93			180	1,89			185	1,99
Limpiadores en seco a mano y afines			127	1,37			127	1,33			125	1,35
Ayudantes de cocina			99	1,07			104	1,09			108	1,16
Asistentes de dirección y administrativos			86	0,93			90	0,94			90	0,97
Cuidadores de niños en domicilios			83	0,89							85	0,91
Asistentes personales o personas de compañía			84	0,90			90	0,94			99	1,07
Fontaneros					110	1,08			98	1,00		

25 primeras ocupaciones más demandadas sobre el total de demandantes parados. Observaciones: cada persona puede demandar hasta 6 ocupaciones. Clasificación Ocupacional 2011	Paro Registrado			
	Diciembre 2013			
	H	%	M	%
Peones de las industrias manufactureras	926	42,26	445	20,78
Conserjes de edificios	494	22,55	430	20,08
Peones de la construcción de edificios	455	20,77		
Ordenanzas	403	18,39	527	24,61
Trabajadores cualificados en huertas, invernaderos, viveros y jardines	390	17,80		
Peones del transporte de mercancías y descargadores	374	17,07	139	6,49
Peones de obras públicas	376	17,16	196	9,15
Peones agrícolas en huertas, invernaderos, viveros y jardines	382	17,43	1.063	49,65
Personal de limpieza de oficinas, hoteles y otros establecimientos similares	339	15,47		
Conductores asalariados de automóviles, taxis y furgonetas	306	13,97	205	9,57
Empleados administrativos sin tareas de atención al público no clasificados bajo otros epígrafes	244	11,14		
Auxiliares de vigilante de seguridad y similares no habilitados para ir armados	201	9,17		
Albañiles	194	8,85	454	21,21
Reponedores	179	8,17	897	41,90
Carpinteros (excepto ebanistas)	188	8,58		
Vendedores en tiendas y almacenes	160	7,30		
Pintores y empapeladores	188	8,58	128	5,98
Camareros asalariados	146	6,66	148	6,91
Barrenderos y afines	138	6,30		
Recepcionistas (excepto de hoteles)	107	4,88		
Expendedores de gasolineras	112	5,11		
Electricistas de la construcción y afines	131	5,98		
Fontaneros	107	4,88		
Soldadores y oxicrotadores			440	20,55
Trabajadores de los cuidados a las personas en servicios de salud no clasificados bajo otros epígrafes			173	8,08
Cuidadores de niños en guarderías y centros educativos			363	16,95
Cajeros y taquilleros (excepto bancos)			252	11,77
Telefonistas			174	8,13
Auxiliares de enfermería hospitalaria			208	9,72
Trabajadores de los cuidados personales a domicilio			215	10,04
Cocineros asalariados			185	8,64
Limpiadores en seco a mano y afines			125	5,84
Ayudantes de cocina			108	5,04
Asistentes de dirección y administrativos			90	4,20
Cuidadores de niños en domicilios			85	3,97
Asistentes personales o personas de compañía			99	4,62
Conductores asalariados de camiones	98	4,47		
Total demandantes parados	2.191	100,00	2.141	100,00

7. Paro registrado por Grado de minusvalía. 2013

Mes	Paro Registrado																				
	33-40				41-50				51-60				61-70				>70				Total
	Hombre	Mujer	Total	Var.	Hombre	Mujer	Total	Var.	Hombre	Mujer	Total	Var.	Hombre	Mujer	Total	Var.	Hombre	Mujer	Total	Var.	
D12	1.225	1.150	2.375		355	362	717		122	167	289		381	328	709		92	85	177		4.267
E13	1.241	1.180	2.421	1,94	363	374	737	2,79	125	175	300	3,81	382	345	727	2,54	89	84	173	-2,26	4.358
F	1.226	1.164	2.390	-1,28	367	384	751	1,90	124	181	305	1,67	379	342	721	-0,83	86	81	167	-3,47	4.334
M	1.247	1.180	2.427	1,55	371	384	755	0,53	124	178	302	-0,98	381	338	719	-0,28	87	83	170	1,80	4.373
A	1.257	1.201	2.458	1,28	366	380	746	-1,19	130	182	312	3,31	397	334	731	1,67	90	82	172	1,18	4.419
M	1.268	1.213	2.481	0,94	372	386	758	1,61	135	184	319	2,24	404	336	740	1,23	96	87	183	6,40	4.481
J	1.274	1.215	2.489	0,32	373	391	764	0,79	136	180	316	-0,94	391	339	730	-1,35	94	85	179	-2,19	4.478
JL	1.247	1.165	2.412	-3,09	376	366	742	-2,88	133	185	318	0,63	373	336	709	-2,88	92	88	180	0,56	4.361
A	1.234	1.146	2.380	-1,33	376	367	743	0,13	134	185	319	0,31	374	339	713	0,56	86	86	172	-4,44	4.327
S	1.265	1.154	2.419	1,64	371	373	744	0,13	137	188	325	1,88	370	353	723	1,40	92	84	176	2,33	4.387
O	1.256	1.214	2.470	2,11	367	379	746	0,27	138	191	329	1,23	369	362	731	1,11	86	85	171	-2,84	4.447
N	1.247	1.210	2.457	-0,53	356	370	726	-2,68	137	188	325	-1,22	376	354	730	-0,14	87	77	164	-4,09	4.402
D	1.230	1.172	2.402	-2,24	368	363	731	0,69	137	187	324	-0,31	366	342	708	-3,01	90	77	167	1,83	4.332

Grado Minusvalía	Paro registrado				
	Diciembre 2012	%	Diciembre 2013	%	Variación 2013/2012
33-40	2.375	55,66	2.402	55,45	1,14
41-50	717	16,80	731	16,87	1,95
51-60	289	6,77	324	7,48	12,11
61-70	709	16,62	708	16,34	-0,14
>70	177	4,15	167	3,86	-5,65
Total	4.267	100,00	4.332	100,00	1,52

Grado Minusvalía	Paro Registrado							
	Diciembre 2006	Diciembre 2007	Diciembre 2008	Diciembre 2009	Diciembre 2010	Diciembre 2011	Diciembre 2012	Diciembre 2013
33-40	1.397	1.319	1.468	1.694	1823	2.041	2.375	2.402
41-50	217	293	341	385	461	552	717	731
51-60	115	125	159	181	211	242	289	324
61-70	292	374	427	501	536	609	709	708
>70	82	96	123	133	150	165	177	167
Total	2.103	2.207	2.518	2.894	3.181	3.609	4.267	4.332

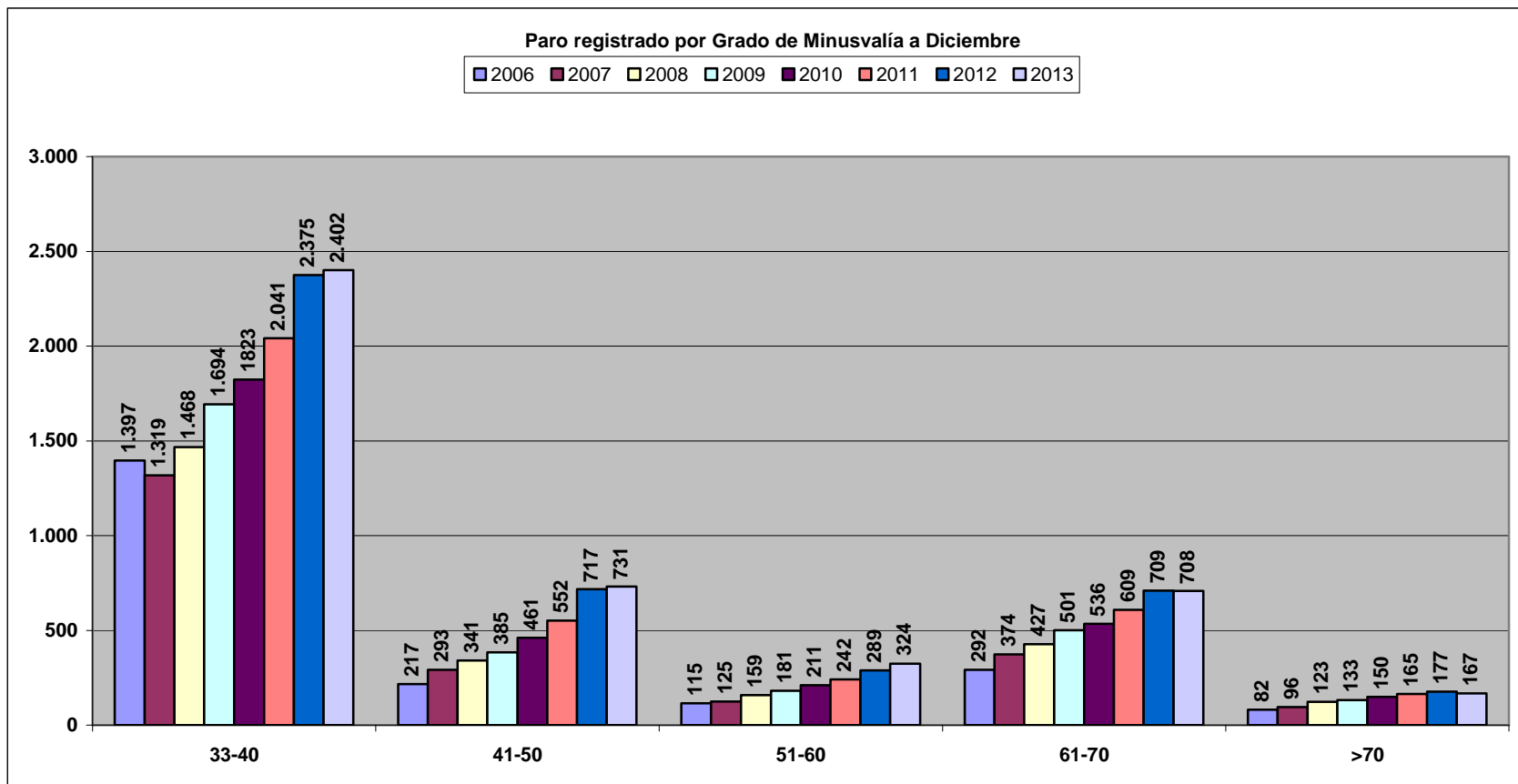

8. Tipo de discapacidad. Paro registrado

Discapacidades de la Demanda	Paro registrado																			
	Diciembre 2012				Marzo 2013				Junio 2013				Septiembre 2013				Diciembre 2013			
	Hombre	Mujer	Total	%	Hombre	Mujer	Total	%	Hombre	Mujer	Total	%	Hombre	Mujer	Total	%	Hombre	Mujer	Total	%
Sistema Osteoarticular	867	1.169	2.036	30,53	878	1.215	2.093	30,54	888	1.205	2.093	29,96	900	1.174	2.074	30,35	875	1.175	2.050	30,51
Sistema Nervioso y Muscular	247	292	539	8,08	245	294	539	7,87	260	303	563	8,06	255	293	548	8,02	245	281	526	7,83
Enfermedad Mental	696	820	1.516	22,73	723	843	1.566	22,85	759	871	1.630	23,34	747	839	1.586	23,21	712	835	1.547	23,02
Discapacidad Intelectual	304	163	467	7,00	305	166	471	6,87	318	171	489	7,00	308	178	486	7,11	306	170	476	7,08
Sistema Visual	214	203	417	6,25	228	210	438	6,39	234	190	424	6,07	212	182	394	5,77	216	180	396	5,89
Sistema Auditivo	234	213	447	6,70	232	227	459	6,70	234	217	451	6,46	221	207	428	6,26	232	221	453	6,74
Alteraciones Expresivas	19	7	26	0,39	20	5	25	0,36	20	5	25	0,36	21	7	28	0,41	22	7	29	0,43
Síndrome Polimalformativo	2	1	3	0,04	2	1	3	0,04	2	1	3	0,04	2	1	3	0,04	2	1	3	0,04
Enfermedad de Aparato Respiratorio	68	62	130	1,95	71	59	130	1,90	69	68	137	1,96	71	67	138	2,02	70	62	132	1,96
Enfermedad de Aparato Circulatorio	129	160	289	4,33	136	159	295	4,30	145	164	309	4,42	149	155	304	4,45	147	157	304	4,52
Enfermedad de Aparato Digestivo	146	117	263	3,94	157	117	274	4,00	162	120	282	4,04	159	115	274	4,01	151	107	258	3,84
Enfermedad del Sistema Endocrino-Metabólico	56	75	131	1,96	66	73	139	2,03	66	77	143	2,05	58	72	130	1,90	62	70	132	1,96
Enfermedad de Sangre y Órganos Hematopoyéticos	38	27	65	0,97	37	31	68	0,99	42	36	78	1,12	42	39	81	1,19	41	37	78	1,16
Enfermedad del Aparato Genito-Urinario	31	55	86	1,29	35	54	89	1,30	31	60	91	1,30	32	57	89	1,30	26	58	84	1,25
Enfermedad Dermatológica	30	22	52	0,78	29	23	52	0,76	27	30	57	0,82	34	26	60	0,88	30	27	57	0,85
Trastorno del Mecanismo Inmunológico	21	21	42	0,63	20	24	44	0,64	19	21	40	0,57	21	21	42	0,61	20	18	38	0,57
Trasplantado	8	4	12	0,18	8	6	14	0,20	7	4	11	0,16	9	6	15	0,22	7	4	11	0,16
Estado terminal	1		1	0,01	1		1	0,01	1		1	0,01	1		1	0,01	1		1	0,01
Enfermedad Crónica	11	24	35	0,52	12	24	36	0,53	15	28	43	0,62	14	26	40	0,59	13	23	36	0,54
Discapacidad Múltiple	9	13	22	0,33	8	12	20	0,29	7	12	19	0,27	6	15	21	0,31	6	14	20	0,30
Pérdida Quirúrgica Total/Parcial de un Órgano	6	80	86	1,29	8	85	93	1,36	8	85	93	1,33	10	80	90	1,32	11	76	87	1,29
Proceso en fase aguda no valorable	2	1	3	0,04	2	1	3	0,04	2	0	2	0,03	1	0	1	0,01	1	0	1	0,01
Enfermedades Profesionales no incluidas en otros apartados	1	0	1	0,01	1	0	1	0,01	0	1	1	0,01	0	0	0	0,00		1	1	0,01
Total	3.140	3.529	6.669	100	3.224	3.629	6.853	100	3.316	3.669	6.985	100	3.273	3.560	6.833	100	3.196	3.524	6.720	100
Deficiencia no conocida o sin discapacidad declarada	243	174	417		241	194	435		256	220	476		255	211	466		257	212	469	

Observaciones: cada persona puede poseer en su demanda hasta 3 discapacidades

Discapacidades de la Demanda	Porcentaje de personas con discapacidad por tipo de discapacidad y sexo sobre el número de demandantes parados					
	Diciembre 2013					
	Hombre	%	Mujer	%	Total	%
Sistema Osteoarticular	875	39,94	1.175	54,88	2.050	47,32
Sistema Nervioso y Muscular	245	11,18	281	13,12	526	12,14
Enfermedad Mental	712	32,50	835	39,00	1.547	35,71
Discapacidad Intelectual	306	13,97	170	7,94	476	10,99
Sistema Visual	216	9,86	180	8,41	396	9,14
Sistema Auditivo	232	10,59	221	10,32	453	10,46
Alteraciones Expresivas	22	1,00	7	0,33	29	0,67
Síndrome Polimalformativo	2	0,09	1	0,05	3	0,07
Enfermedad de Aparato Respiratorio	70	3,19	62	2,90	132	3,05
Enfermedad de Aparato Circulatorio	147	6,71	157	7,33	304	7,02
Enfermedad de Aparato Digestivo	151	6,89	107	5,00	258	5,96
Enfermedad del Sistema Endocrino-Metabólico	62	2,83	70	3,27	132	3,05
Enfermedad de Sangre y Órganos Hematopoyéticos	41	1,87	37	1,73	78	1,80
Enfermedad del Aparato Genito-Urinario	26	1,19	58	2,71	84	1,94
Enfermedad Dermatológica	30	1,37	27	1,26	57	1,32
Trastorno del Mecanismo Inmunológico	20	0,91	18	0,84	38	0,88
Trasplantado	7	0,32	4	0,19	11	0,25
Estado terminal	1	0,05	0	0,00	1	0,02
Enfermedad Crónica	13	0,59	23	1,07	36	0,83
Discapacidad Múltiple	6	0,27	14	0,65	20	0,46
Pérdida Quirúrgica Total/Parcial de un Órgano	11	0,50	76	3,55	87	2,01
Proceso en fase aguda no valorable	1	0,05	0	0,00	1	0,02
Enfermedades Profesionales no incluidas en otros apartados	0	0,00	1	0,05	1	0,02
Deficiencia no conocida o sin discapacidad declarada	257	11,73	212	9,90	469	10,83
Total demandantes parados	2.191	100,00	2.141	100,00	4.332	100,00
Observaciones: cada persona puede poseer en su demanda hasta tres discapacidades						

B) CONTRATOS

Mes	Contratos con Centro de Trabajo en Asturias. 2013				
	Hombres	Mujeres	Total	(a)	(b)
Enero	199	315	514	-7,55	-3,38
Febrero	177	277	454	-11,67	-2,16
Marzo	179	246	425	-6,39	-26,22
Abril	238	315	553	30,12	-1,07
Mayo	270	318	588	6,33	-9,40
Junio	275	394	669	13,78	2,45
Julio	369	475	844	26,16	16,25
Agosto	314	421	735	-12,91	15,38
Septiembre	302	451	753	2,45	6,36
Octubre	336	429	765	1,59	11,84
Noviembre	230	361	591	-22,75	2,25
Diciembre	220	382	602	1,86	8,27

Observaciones: (a) variación mes anterior (b) variación mes año anterior

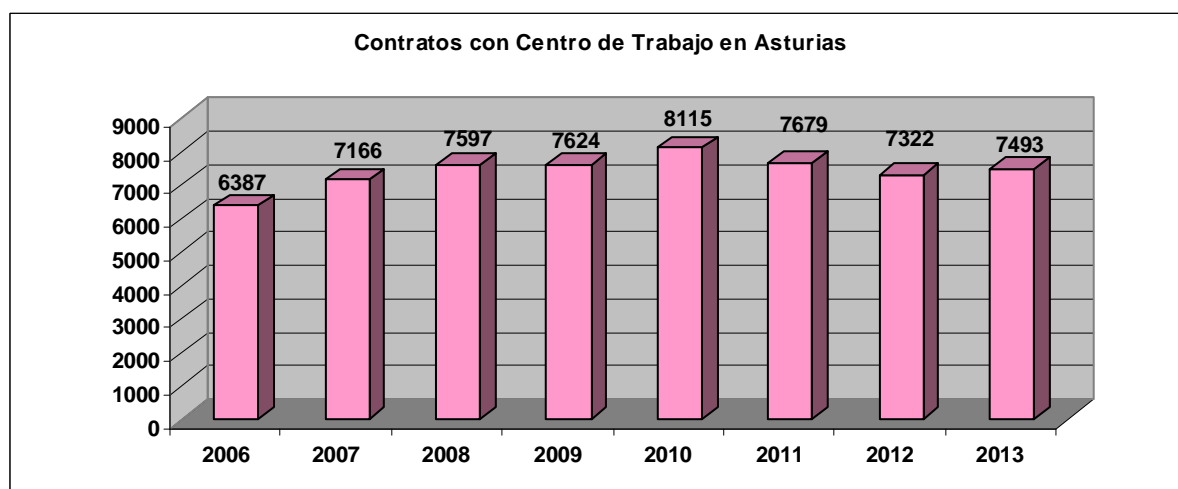
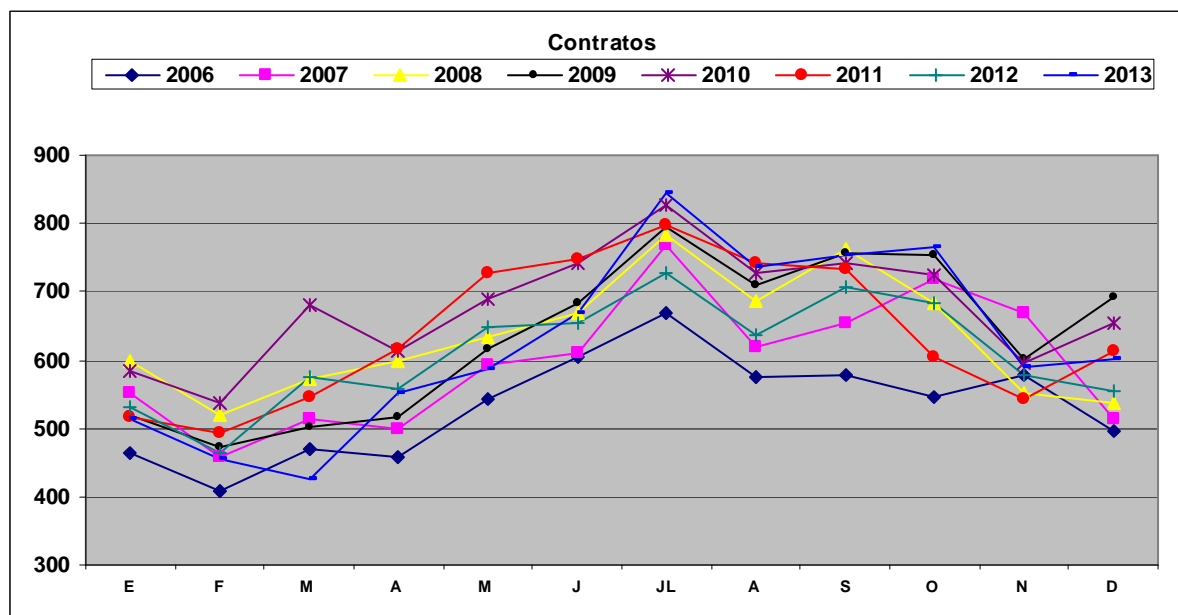

Sexo	Contratos con Centro de trabajo en Asturias				
	2012	%	2013	%	Variación 2013/2012
Hombres	2.965	40,49	3.109	41,49	+4,86
Mujeres	4.357	59,51	4.384	58,51	+0,62
Total	7.322	100,00	7.493	100,00	+2,34

Edad	Contratos 2013			
	Hombre	%	Mujer	%
16-24	102	3,28	130	2,97
25-34	496	15,95	692	15,78
35-44	1.218	39,18	1.282	29,24
45-54	1.035	33,29	1.634	37,27
>55	258	8,30	646	14,74
Total	3.109	100,00	4.384	100,00

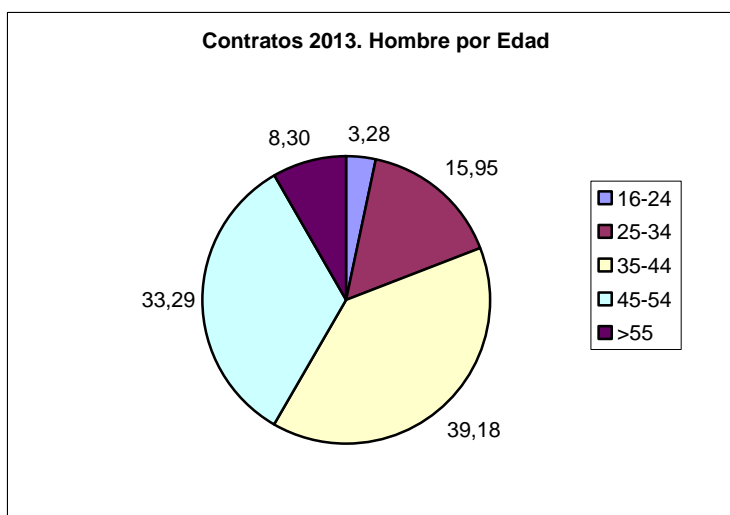

9. Contratos por edad y sexo. 2013

Mes	Contratos																							
	16-24				25-34				35-44				45-54				>55				Total			
	H	M	Total	Var.	H	M	Total	Var.	H	M	Total	Var.	H	M	Total	Var.	H	M	Total	Var.	H	M	Total	Var.
Enero 2013	8	10	18	-14,29	28	48	76	-5,00	77	89	166	-11,23	68	121	189	-3,57	18	47	65	-9,72	199	315	514	-7,55
Febrero	7	10	17	-5,56	28	51	79	3,95	68	76	144	-13,25	60	105	165	-12,70	14	35	49	-24,62	177	277	454	-11,67
Marzo	5	6	11	-35,29	35	46	81	2,53	59	53	112	-22,22	64	108	172	4,24	16	33	49	0,00	179	246	425	-6,39
Abril	9	9	18	63,64	30	50	80	-1,23	103	102	205	83,04	77	105	182	5,81	19	49	68	38,78	238	315	553	30,12
Mayo	9	11	20	11,11	47	55	102	27,50	110	95	205	0,00	90	109	199	9,34	14	48	62	-8,82	270	318	588	6,33
Junio	11	18	29	45,00	45	64	109	6,86	98	105	203	-0,98	94	147	241	21,11	27	60	87	40,32	275	394	669	13,78
Julio	16	18	34	17,24	64	59	123	12,84	148	157	305	50,25	109	164	273	13,28	32	77	109	25,29	369	475	844	26,16
Agosto	9	9	18	-47,06	61	49	110	-10,57	121	129	250	-18,03	101	170	271	-0,73	22	64	86	-21,10	314	421	735	-12,91
Septiembre	12	15	27	50,00	42	68	110	0,00	112	141	253	1,20	114	163	277	2,21	22	64	86	0,00	302	451	753	2,45
Octubre	8	11	19	-29,63	52	70	122	10,91	123	113	236	-6,72	114	165	279	0,72	39	70	109	26,74	336	429	765	1,59
Noviembre	3	9	12	-36,84	28	64	92	-24,59	106	100	206	-12,71	72	135	207	-25,81	21	53	74	-32,11	230	361	591	-22,75
Diciembre	5	4	9	-25,00	36	68	104	13,04	93	122	215	4,37	72	142	214	3,38	14	46	60	-18,92	220	382	602	1,86
Total	102	130	232		496	692	1.188		1.218	1.282	2.500		1.035	1.634	2.669		258	646	904		3.109	4.384	7.493	

Edad	Contratos por Sexo y Edad						
	2012			2013			Variación 2013/2012
	Hombre	Mujer	Total	Hombre	Mujer	Total	
16-24	145	116	261	102	130	232	-11,11
25-34	535	693	1.228	496	692	1.188	-3,26
35-44	1.026	1.354	2.380	1.218	1.282	2.500	5,04
45-54	1.062	1.541	2.603	1.035	1.634	2.669	2,54
>55	197	653	850	258	646	904	6,35
Total	2.965	4.357	7.322	3.109	4.384	7.493	2,34

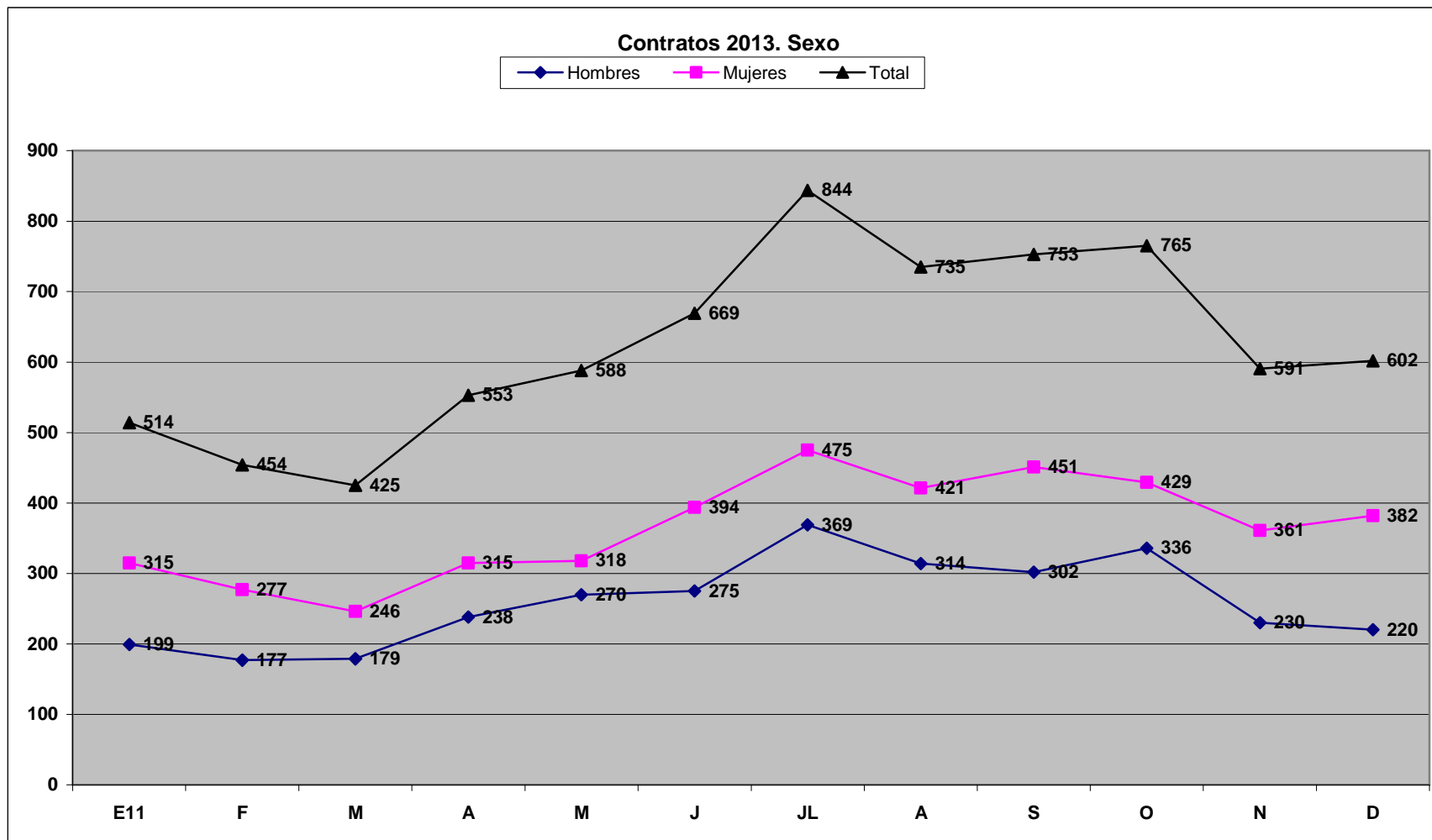

10. Contratos por nivel formativo. 2013

Mes	Contratos con Centro de Trabajo en Asturias																		
	Nivel formativo de la persona. Clasificación según Estadística																		Total
	1	%	2	%	3	%	4	%	5	%	6	%	7	%	8	%	9	%	
Enero	2	0,39	6	1,17	56	10,89	369	71,79	53	10,31	19	3,70	9	1,75	0	0,00	0	0,00	514
Febrero	0	0,00	4	0,88	59	13,00	323	71,15	47	10,35	11	2,42	10	2,20	0	0,00	0	0,00	454
Marzo	1	0,24	3	0,71	43	10,12	302	71,06	44	10,35	15	3,53	15	3,53	0	0,00	2	0,47	425
Abril	3	0,54	3	0,54	39	7,05	413	74,68	59	10,67	16	2,89	18	3,25	2	0,36	0	0,00	553
Mayo	0	0,00	8	1,36	65	11,05	410	69,73	69	11,73	21	3,57	15	2,55	0	0,00	0	0,00	588
Junio	3	0,45	12	1,79	71	10,61	467	69,81	72	10,76	29	4,33	15	2,24	0	0,00	0	0,00	669
Julio	4	0,47	13	1,54	106	12,56	577	68,36	89	10,55	37	4,38	17	2,01	0	0,00	1	0,12	844
Agosto	6	0,82	10	1,36	97	13,20	495	67,35	74	10,07	35	4,76	18	2,45	0	0,00	0	0,00	735
Septiembre	4	0,53	12	1,59	78	10,36	531	70,52	78	10,36	31	4,12	19	2,52	0	0,00	0	0,00	753
Octubre	1	0,13	6	0,78	73	9,54	533	69,67	87	11,37	38	4,97	26	3,40	1	0,13	0	0,00	765
Noviembre	3	0,51	4	0,68	74	12,52	409	69,20	68	11,51	16	2,71	17	2,88	0	0,00	0	0,00	591
Diciembre	2	0,33	1	0,17	77	12,79	437	72,59	50	8,31	18	2,99	17	2,82	0	0,00	0	0,00	602
Total	29	0,39	82	1,09	838	11,18	5.266	70,28	790	10,54	286	3,82	196	2,62	3	0,04	3	0,04	7.493
1: Estudios Primarios Incompletos																			
2: Estudios Primarios Completos																			
3: Estudios Secundarios Programas de Formación Profesional																			
4: Estudios Secundarios Educación General																			
5: Estudios Postsecundarios Técnicos-Profesionales Superiores																			
6: Estudios Postsecundarios Primer Ciclo																			
7: Estudios Postsecundarios Segundo y Tercer Ciclo																			
8: Estudios Postsecundarios otros																			
9: Sin Estudios																			

Nivel formativo de la persona. Clasificación según Estadística	Contratos				
	2012	%	2013	%	Variación 2013/2012
1: Estudios Primarios Incompletos	27	0,37	29	0,39	7,41
2: Estudios Primarios Completos	101	1,38	82	1,09	-18,81
3: Estudios Secundarios Programas de Formación Profesional	824	11,25	838	11,18	1,70
4: Estudios Secundarios Educación General	5.298	72,36	5.266	70,28	-0,60
5: Estudios Postsecundarios Técnicos-Profesionales Superiores	689	9,41	790	10,54	14,66
6: Estudios Postsecundarios Primer Ciclo	208	2,84	286	3,82	37,50
7: Estudios Postsecundarios Segundo y Tercer Ciclo	168	2,29	196	2,62	16,67
8: Estudios Postsecundarios otros	5	0,07	3	0,04	-40,00
9: Sin Estudios	2	0,03	3	0,04	50,00
Total	7.322	100,00	7.493	100,00	2,34

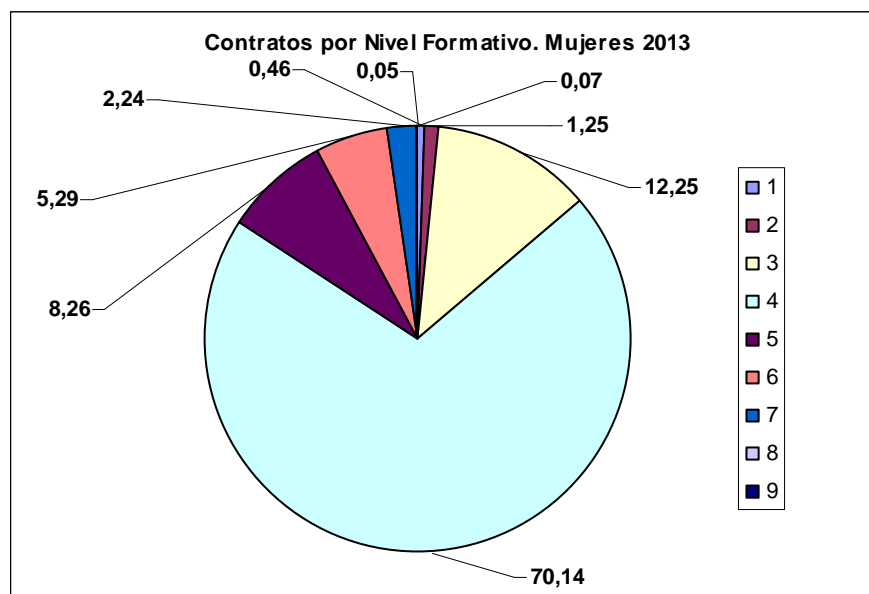
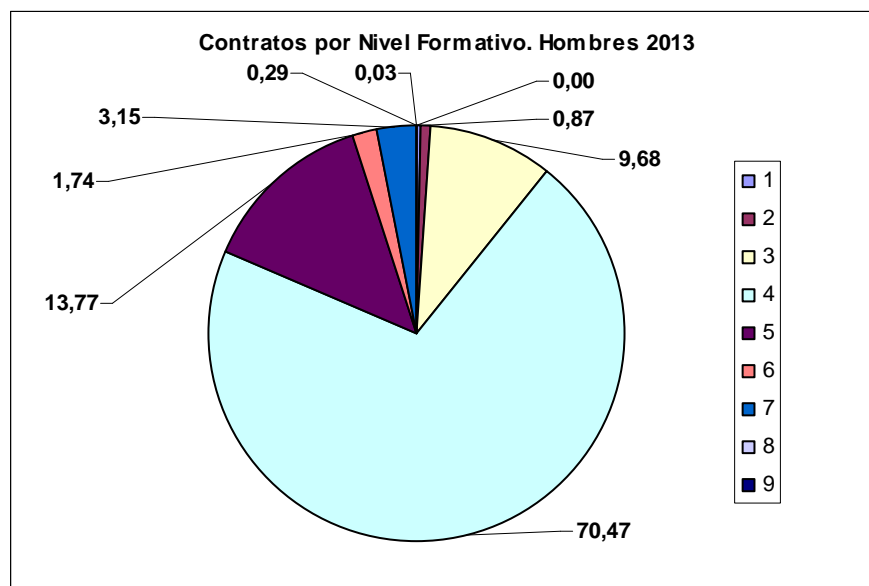

Nivel formativo de la persona. Clasificación según Estadística	Contratos 2013					
	Hombre	%	Mujer	%	Total	%
1: Estudios Primarios Incompletos	9	0,29	20	0,46	29	0,39
2: Estudios Primarios Completos	27	0,87	55	1,25	82	1,09
3: Estudios Secundarios Programas de Formación Profesional	301	9,68	537	12,25	838	11,18
4: Estudios Secundarios Educación General	2.191	70,47	3.075	70,14	5.266	70,28
5: Estudios Postsecundarios Técnicos-Profesionales Superiores	428	13,77	362	8,26	790	10,54
6: Estudios Postsecundarios Primer Ciclo	54	1,74	232	5,29	286	3,82
7: Estudios Postsecundarios Segundo y Tercer Ciclo	98	3,15	98	2,24	196	2,62
8: Estudios Postsecundarios otros	0	0,00	3	0,07	3	0,04
9: Sin Estudios	1	0,03	2	0,05	3	0,04
Total	3.109	100,00	4.384	100,00	7.493	100,00

10. Contratos por sexo y Sectores de Actividad. 2013

Mes	Contratos con Centro de Trabajo en Asturias																			
	Agricultura y Pesca				Industria				Construcción				Servicios				Total			
	Hombre	Mujer	Total	Var.	Hombre	Mujer	Total	Var.	Hombre	Mujer	Total	Var.	Hombre	Mujer	Total	Var.	Hombre	Mujer	Total	Var.
Enero	1	0	1	-75,00	13	4	17	-60,47	6	0	6	0,00	179	311	490	-2,58	199	315	514	-7,55
Febrero	1	1	2	100,00	17	4	21	23,53	8	0	8	33,33	151	272	423	-13,67	177	277	454	-11,67
Marzo	4	1	5	150,00	19	4	23	9,52	4	0	4	-50,00	152	241	393	-7,09	179	246	425	-6,39
Abril	3	0	3	-40,00	25	5	30	30,43	11	1	12	200,00	199	309	508	29,26	238	315	553	30,12
Mayo	8	2	10	233,33	34	2	36	20,00	10	0	10	-16,67	218	314	532	4,72	270	318	588	6,33
Junio	6	1	7	-30,00	26	1	27	-25,00	13	0	13	30,00	230	392	622	16,92	275	394	669	13,78
Julio	3	0	3	-57,14	32	6	38	40,74	12	0	12	-7,69	322	469	791	27,17	369	475	844	26,16
Agosto	6	2	8	166,67	45	4	49	28,95	21	0	21	75,00	242	415	657	-16,94	314	421	735	-12,91
Septiembre	11	3	14	75,00	25	7	32	-34,69	9	0	9	-57,14	257	441	698	6,24	302	451	753	2,45
Octubre	8	0	8	-42,86	24	6	30	-6,25	18	1	19	111,11	286	422	708	1,43	336	429	765	1,59
Noviembre	5	3	8	0,00	21	2	23	-23,33	19	1	20	5,26	185	355	540	-23,73	230	361	591	-22,75
Diciembre	7	1	8	0,00	19	6	25	8,70	13	1	14	-30,00	181	374	555	2,78	220	382	602	1,86
Total	63	14	77		300	51	351		144	4	148		2.602	4.315	6.917		3.109	4.384	7.493	

AA.EE.	Contratos 2013					
	Hombre	%	Mujer	%	Total	%
Agricultura y Pesca	63	2,03	14	0,32	77	1,03
Industria	300	9,65	51	1,16	351	4,68
Construcción	144	4,63	4	0,09	148	1,98
Servicios	2.602	83,69	4.315	98,43	6.917	92,31
Total	3.109	100,00	4.384	100,00	7.493	100,00

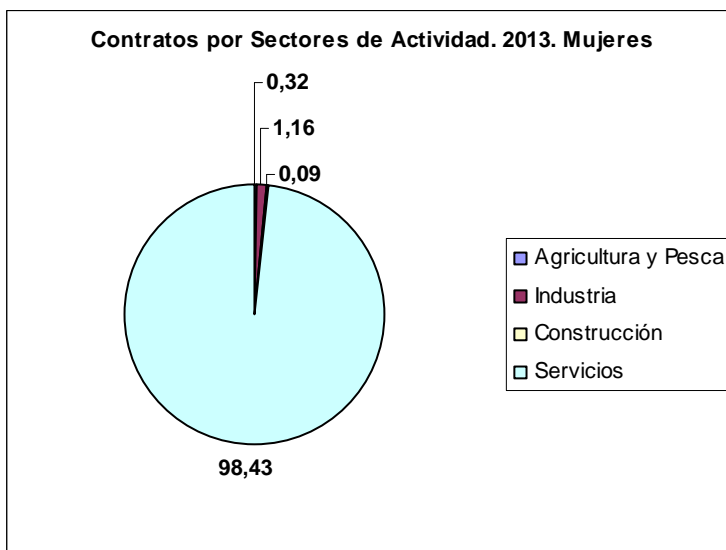
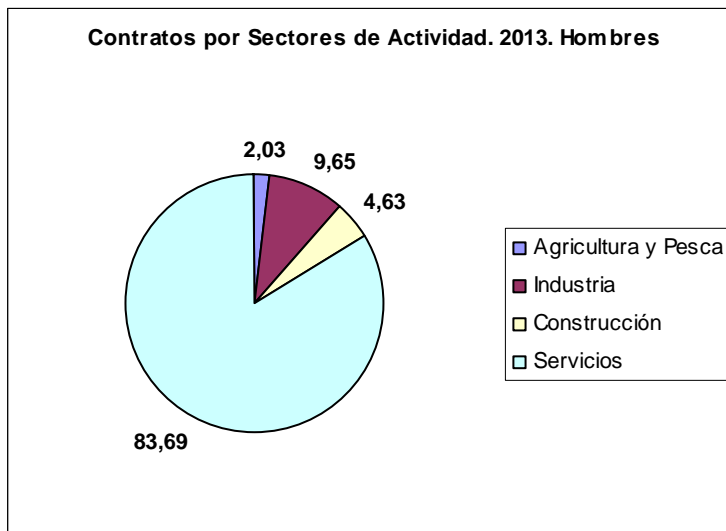

AA.EE. Sector	Contratos				
	2012	%	2013	%	Variación 2013/2012
Agricultura y Pesca	42	0,57	77	1,03	83,33
Industria	349	4,77	351	4,68	0,57
Construcción	140	1,91	148	1,98	5,71
Servicios	6.791	92,75	6.917	92,31	1,86
Total	7.322	100,00	7.493	100,00	2,34



25 primeras Actividades Económicas en las que la contratación de personas con discapacidad es más relevante	Contratos 2013			
	Hombre	%	Mujer	%
Servicios a edificios y actividades de jardinería	593	19,07	2.585	58,96
Administración Pública y defensa; Seguridad Social obligatoria	131	4,21	84	1,92
Actividades de servicios sociales sin alojamiento	136	4,37	154	3,51
Actividades relacionadas con el empleo	116	3,73	152	3,47
Transporte terrestre y por tubería	281	9,04	120	2,74
Servicios de comidas y bebidas	338	10,87	277	6,32
Comercio al por menor, excepto de vehículos de motor y motocicletas	142	4,57	162	3,70
Actividades de construcción especializada	102	3,28	9	0,21
Educación	62	1,99	75	1,71
Comercio al por mayor e intermediarios del comercio, excepto de vehículos de motor y motocicletas	104	3,35	23	0,52
Actividades de creación, artísticas y espectáculos	40	1,29		
Actividades administrativas de oficina y otras actividades auxiliares a las empresas	95	3,06	113	2,58
Fabricación de material y equipo eléctrico	70	2,25	12	0,27
Recogida, tratamiento y eliminación de residuos; valorización			12	0,28
Asistencia en establecimientos residenciales	33	1,06	198	4,52
Otros servicios personales	62	1,99	44	1,00
Industrias de la alimentación	43	1,38	9	0,21
Publicidad y estudios de mercado			11	0,25
Servicios de alojamiento	37	1,19	51	1,16
Actividades de seguridad e investigación	35	1,13		
Actividades de alquiler	71	2,28	45	1,03
Actividades deportivas, recreativas y de entretenimiento	39	1,25	10	0,23
Fabricación de productos metálicos, excepto maquinaria y equipo	55	1,77		
Actividades Asociativas			25	0,57
Actividades Sanitarias			63	1,44
Actividades Postales y de Correos			25	0,57
Agricultura, ganadería, caza y actividades de los servicios relacionados con las mismas	47	1,51	13	0,30
Telecomunicaciones			30	0,68
Actividades auxiliares a los servicios financieros y a los seguros			7	0,16
Servicios técnicos de arquitectura e ingeniería; ensayos y análisis técnicos	57	1,83		
Construcción de edificios	38	1,22		
Actividades de programación y emisión de radio y televisión			9	0,21
Total	2.727	87,71	4.318	98,51

12. Contratos por ocupaciones y sexo. 2013

25 primeras ocupaciones con mayor número de contratos	Contratos 2013			
	Hombres		Mujeres	
Personal de limpieza de oficinas, hoteles y otros establecimientos similares	450	14,47	2.665	60,79
Peones de las industrias manufactureras	125	4,02	39	0,89
Empleados de venta de apuestas	108	3,47	45	1,03
Camareros asalariados	312	10,04	159	3,63
Peones del transporte de mercancías y descargadores	62	1,99		
Conductores asalariados de automóviles, taxis y furgonetas	101	3,25		
Conserjes de edificios	96	3,09	29	0,66
Operadores de máquinas de lavandería y tintorería			30	0,68
Conductores de autobuses y tranvías	154	4,95		
Vendedores en tiendas y almacenes	52	1,67	115	2,62
Auxiliares de vigilante de seguridad y similares no habilitados para ir armados	38	1,22		
Ordenanzas	85	2,73	23	0,52
Peones agrícolas en huertas, invernaderos, viveros y jardines	53	1,70	23	0,52
Trabajadores de servicios personales no clasificados bajo otros epígrafes			23	0,52
Trabajadores de los cuidados a las personas en servicios de salud no clasificados bajo otros epígrafes			23	0,52
Empleados de información al usuario	32	1,03	33	0,75
Otras ocupaciones elementales				
Conductores asalariados de camiones	38	1,22		
Cajeros y taquilleros (excepto bancos)	34	1,09	35	0,80
Agentes y representantes comerciales	33	1,06		
Expendedores de gasolineras	54	1,74		
Otro personal de limpieza	33	1,06	28	0,64
Trabajadores de los cuidados personales a domicilio			62	1,41
Auxiliares de Enfermería Hospitalaria			132	3,01
Cuidadores de niños en guarderías y centros educativos	55	1,77	118	2,69
Empleados administrativos con tareas de atención al público no clasificados bajo otros epígrafes			56	1,28
Teleoperadores			49	1,12
Ayudantes de cocina	42	1,35	94	2,14
Cocineros asalariados			59	1,35
Empleados administrativos sin tareas de atención al público no clasificados bajo otros epígrafes			40	0,91
Empleados de servicios de correos (excepto empleados de mostrador)			22	0,50
Asistentes personales o personas de compañía			44	1,00
Otros técnicos de las ciencias físicas, químicas, medioambientales y de las ingenierías	48	1,54		
Peones de la construcción de edificios	44	1,42		
Peones de obras públicas	43	1,38		
Profesores y profesionales de la enseñanza no clasificados bajo otros epígrafes	40	1,29		
Total	2.132	68,58	3.946	90,01

25 ocupaciones en las que es más relevante la contratación de personas con discapacidad. 2013 (*)	Contratos	Tasa
Personal de limpieza de oficinas, hoteles y otros establecimientos similares	3.115	13,82
Cuidadores de niños en guarderías y centros educativos	173	5,49
Conductores de autobuses y tranvías	160	7,19
Empleados de venta de apuestas	153	52,40
Conserjes de edificios	125	9,08
Ordenanzas	108	7,96
Conductores asalariados de automóviles, taxis y furgonetas	105	5,16
Empleados administrativos con tareas de atención al público no clasificados bajo otros epígrafes	78	3,05
Peones agrícolas en huertas, invernaderos, viveros y jardines	76	9,42
Cajeros y taquilleros (excepto bancos)	69	2,97
Expendedores de gasolineras	67	12,20
Empleados de información al usuario	65	7,41
Otro personal de limpieza	61	3,80
Empleados administrativos sin tareas de atención al público no clasificados bajo otros epígrafes	57	2,94
Asistentes personales o personas de compañía	57	43,18
Peones de obras públicas	52	5,01
Otros técnicos de las ciencias físicas, químicas, medioambientales y de las ingenierías	49	11,67
Operadores de máquinas de lavandería y tintorería	49	43,36
Trabajadores de servicios personales no clasificados bajo otros epígrafes	46	4,30
Auxiliares de vigilante de seguridad y similares no habilitados para ir armados	42	5,02
Repartidores de publicidad, limpiabotas y otros trabajadores de oficios callejeros	35	7,63
Mantenedores de edificios	34	13,18
Trabajadores cualificados en huertas, invernaderos, viveros y jardines	31	7,69
Recepcionistas (excepto de hoteles)	25	3,62
Operadores de instalaciones y maquinaria fijas no clasificados bajo otros epígrafes	22	11,89

(*) Se han seleccionado las 25 ocupaciones con mayor número de contratos a personas con discapacidad y cuyas tasas superan la tasa media provincial de contratación (2,90%)

13. Contratos por tipo de Discapacidad y Grado de minusvalía.

Discapacidades de la demanda	Contratos con Centro de Trabajo en Asturias. 2013					
	Hombre	%	Mujer	%	Total	%
Sistema Osteoarticular	1.189	38,32	1.461	34,63	2.650	36,19
Sistema Nervioso y Muscular	202	6,51	191	4,53	393	5,37
Enfermedad Mental	347	11,18	866	20,53	1.213	16,57
Discapacidad Intelectual	78	2,51	102	2,42	180	2,46
Sistema Visual	247	7,96	253	6,00	500	6,83
Sistema Auditivo	181	5,83	302	7,16	483	6,60
Alteraciones expresivas	12	0,39	5	0,12	17	0,23
Síndrome Polimalformativo	1	0,03	1	0,02	2	0,03
Enfermedad de Aparato Respiratorio	63	2,03	103	2,44	166	2,27
Enfermedad de Aparato Circulatorio	107	3,45	130	3,08	237	3,24
Enfermedad de Aparato Digestivo	91	2,93	146	3,46	237	3,24
Enfermedad del Sistema Endocrino-Metabólico	40	1,29	75	1,78	115	1,57
Enfermedad de Sangre y Órganos Hematopoyéticos	27	0,87	21	0,50	48	0,66
Enfermedad del Aparato Genito-Urinario	24	0,77	31	0,73	55	0,75
Enfermedad Dermatológica	52	1,68	22	0,52	74	1,01
Trastorno del mecanismo Inmunológico	14	0,45	6	0,14	20	0,27
Transplantado	19	0,61	6	0,14	25	0,34
Enfermedad Crónica	3	0,10	26	0,62	29	0,40
Discapacidad Múltiple	8	0,26	15	0,36	23	0,31
Pérdida quirúrgica Total/Parcial de un órgano	24	0,77	149	3,53	173	2,36
Proceso en fase aguda no valorable	0	0,00	0	0,00	0	0,00
Enfermedades Profesionales no incluidas en otros apartados	1	0,03	0	0,00	1	0,01
Sin discapacidad/Deficiencia no conocida/no declarada	373	12,02	308	7,30	681	9,30
Total	3.103	100,00	4.219	100,00	7.322	100,00

Observaciones: el número de contratos disminuye, ya que no siempre está especificado el tipo de discapacidad en el registro de la demanda.

Grado de Minusvalía	Contratos por Grado de minusvalía. 2013					
	Hombres	%	Mujeres	%	Total	%
33-40	2.289	79,62	2.596	68,50	4.885	73,29
41-50	282	9,81	625	16,49	907	13,61
51-60	88	3,06	161	4,25	249	3,74
61-70	167	5,81	322	8,50	489	7,34
>70	49	1,70	86	2,27	135	2,03
Total	2.875	100,00	3.790	100,00	6.665	100,00
Sin Datos	234		594		828	

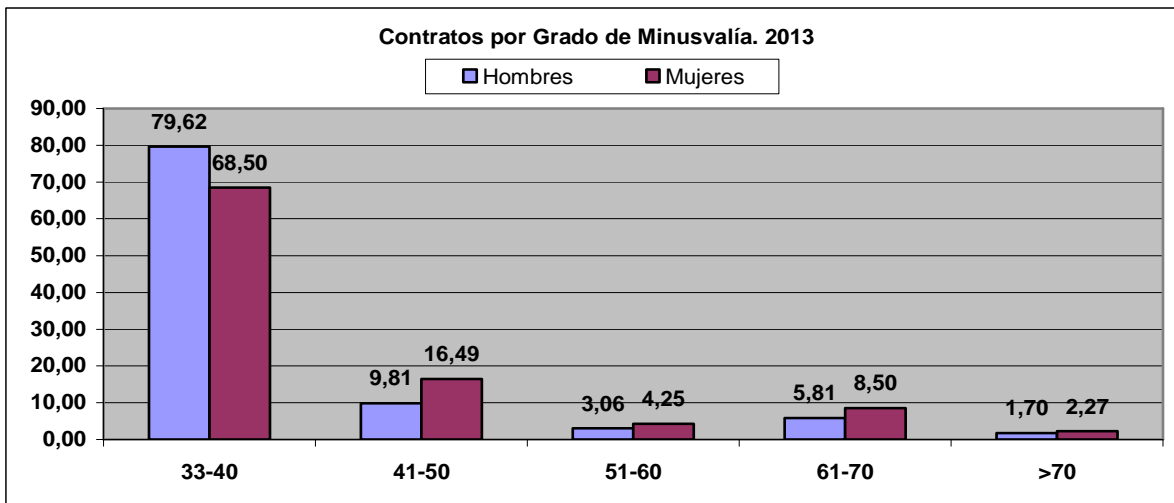

Grado de Minusvalía	Contratos por Grado de minusvalía.					
	2012	%	2013	%	Variación 2013/2012	%
33-40	4.570	71,93	4.885	73,29	315	6,89
41-50	894	14,07	907	13,61	13	1,45
51-60	272	4,28	249	3,74	-23	-8,46
61-70	508	8,00	489	7,34	-19	-3,74
>70	109	1,72	135	2,03	26	23,85
Total	6.353	100,00	6.665	100,00	312	4,91
Sin Datos	969		828		-141	-14,55

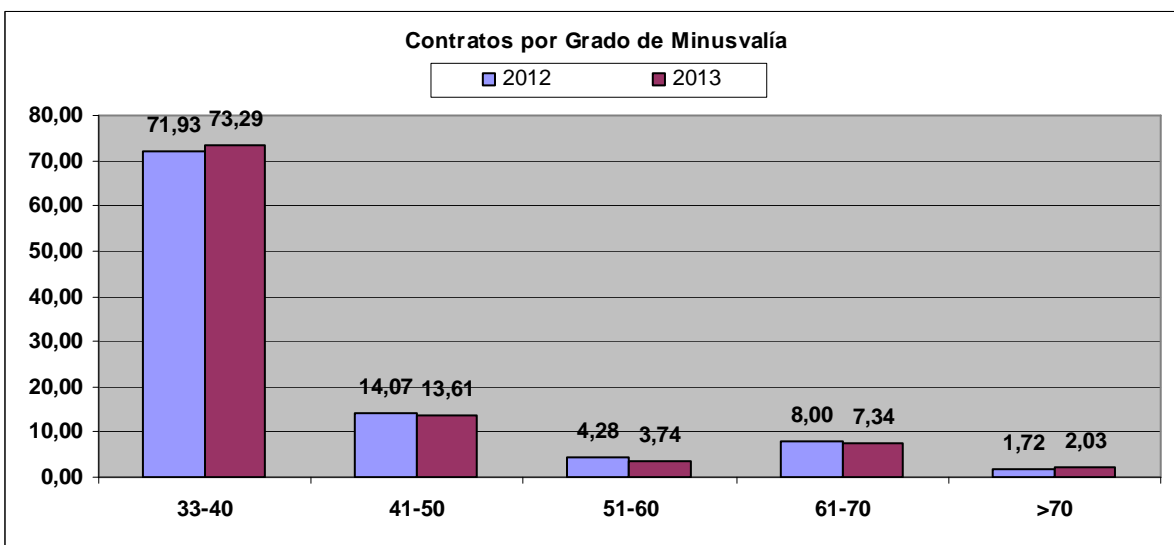

Grado de Minusvalía	Contratos por Grado de minusvalía. Hombres					
	2012	%	2013	%	Variación	%
33-40	2.059	75,81	2.289	79,62	230	11,17
41-50	267	9,83	282	9,81	15	5,62
51-60	142	5,23	88	3,06	-54	-38,03
61-70	211	7,77	167	5,81	-44	-20,85
>70	37	1,36	49	1,70	12	32,43
Total	2.716	100,00	2.875	100,00	159	5,85
Sin Datos	281		234		-47	-16,73

Grado de Minusvalía	Contratos por Grado de minusvalía. Mujeres					
	2012	%	2013	%	Variación	%
33-40	2.511	69,04	2.596	68,50	85	3,39
41-50	627	17,24	625	16,49	-2	-0,32
51-60	130	3,57	161	4,25	31	23,85
61-70	297	8,17	322	8,50	25	8,42
>70	72	1,98	86	2,27	14	19,44
Total	3.637	100,00	3.790	100,00	153	4,21
Sin Datos	748		594		-154	-20,59

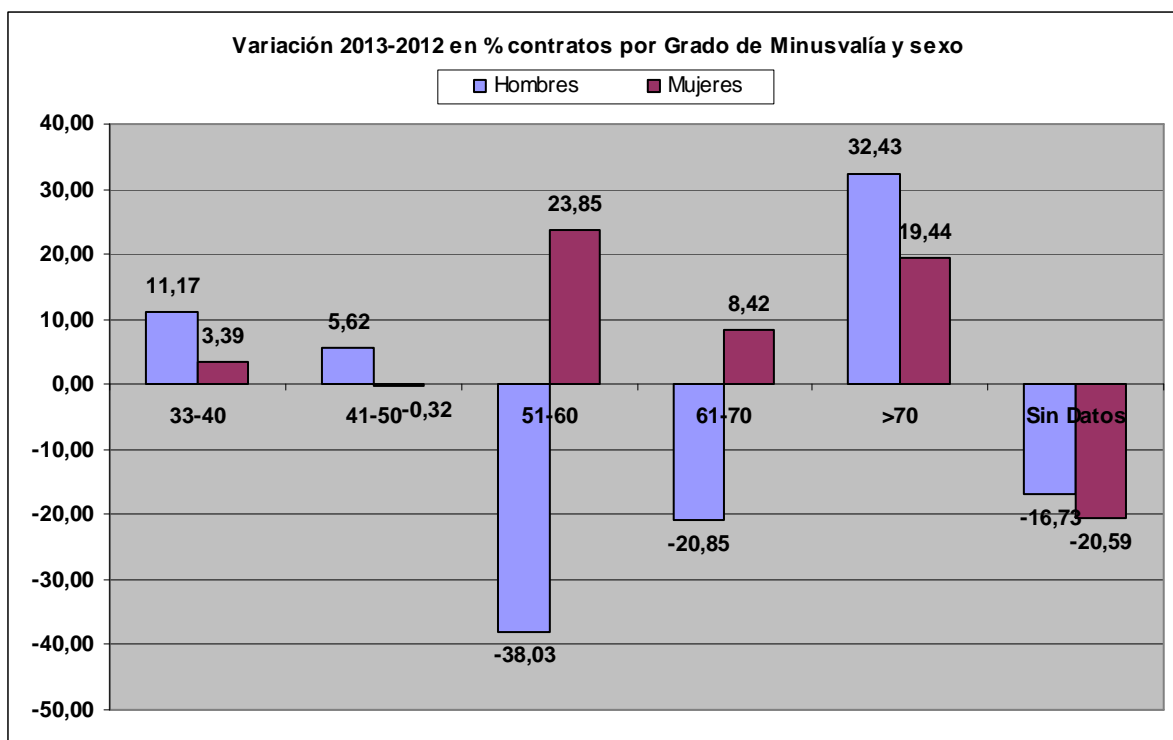

14. Contratos por temporalidad

Temporalidad	Contratos 2013					
	Hombre	%	Mujer	%	Total	%
Indefinido	236	7,59	185	4,22	421	5,62
Temporal	2.873	92,41	4.199	95,78	7.072	94,38
Total	3.109	100,00	4.384	100,00	7.493	100,00

Temporalidad	Contratos					
	2012	%	2013	%	Variación 2013/2012	%
Indefinido	460	6,28	421	5,62	-39	-0,53
Temporal	6.862	93,72	7.072	94,38	210	3,06
Total	7.322	100,00	7.493	100,00	171	2,34

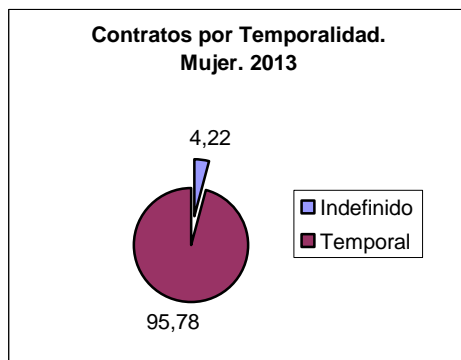
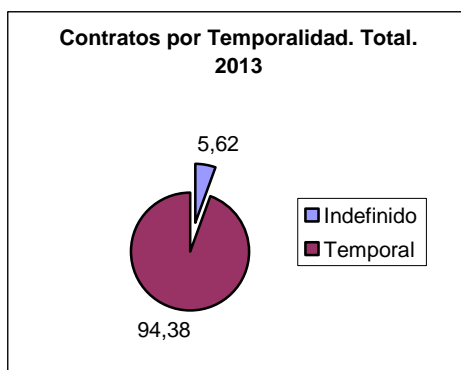

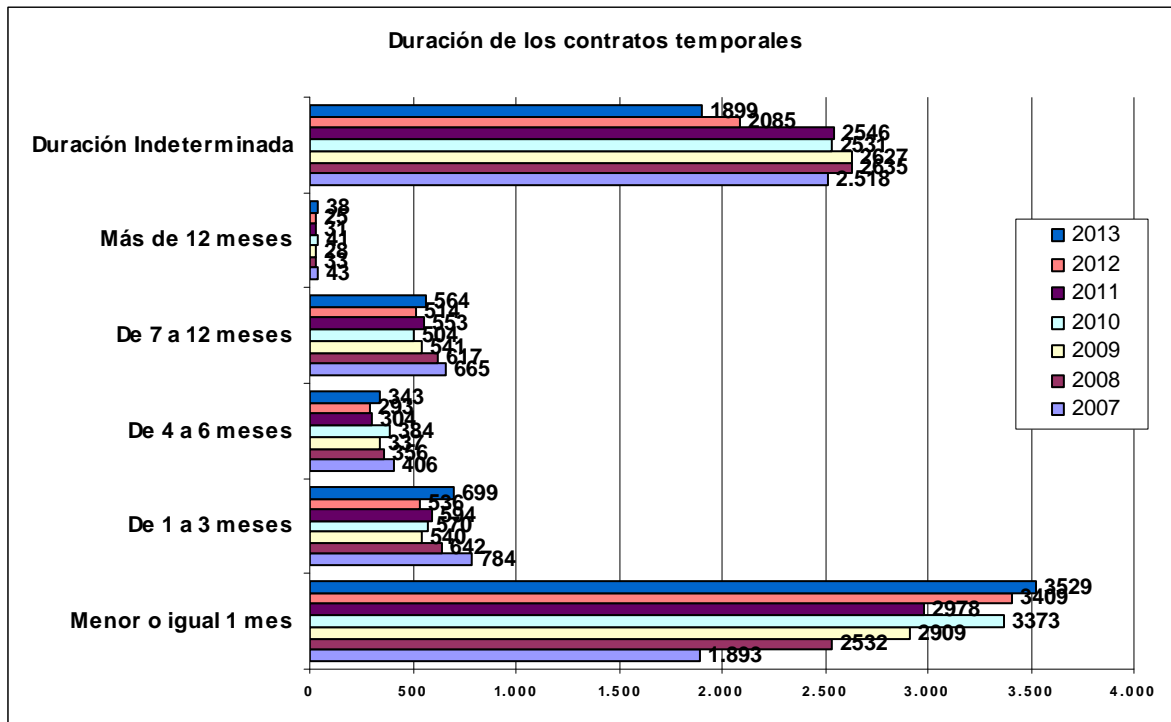

Temporalidad y Tipología Jornada	Contratos 2013					
	Hombre	%	Mujer	%	Total	%
Indefinido-Completa	172	72,88	93	50,27	265	62,95
Indefinido-Parcial	38	16,10	67	36,22	105	24,94
Indefinido-Fijo Discontinua	26	11,02	25	13,51	51	12,11
Total Indefinidos	236	100,00	185	100,00	421	100,00
Temporal-Completa	1.796	62,51	1.217	28,98	3.013	42,60
Temporal-Parcial	1.077	37,49	2.982	71,02	4.059	57,40
Total Temporales	2.873	100,00	4.199	100,00	7.072	100,00

15. Contratos por Indicador de Discapacidad asociado

Ind. de discapacidad asociado	Contratos con Centro de Trabajo en Asturias 2013					
	Hombre	%	Mujer	%	Total	%
Discapacitados en Centros Especiales de Empleo	958	26,42	2.668	73,58	3.626	48,39
Enclaves Laborales	1	50,00	1	50,00	2	0,03
Contratos específicos para Discapacitados	374	57,89	272	42,11	646	8,62
Sin indicador de Discapacidad	1.776	55,17	1.443	44,83	3.219	42,96
Total					7.493	100,00

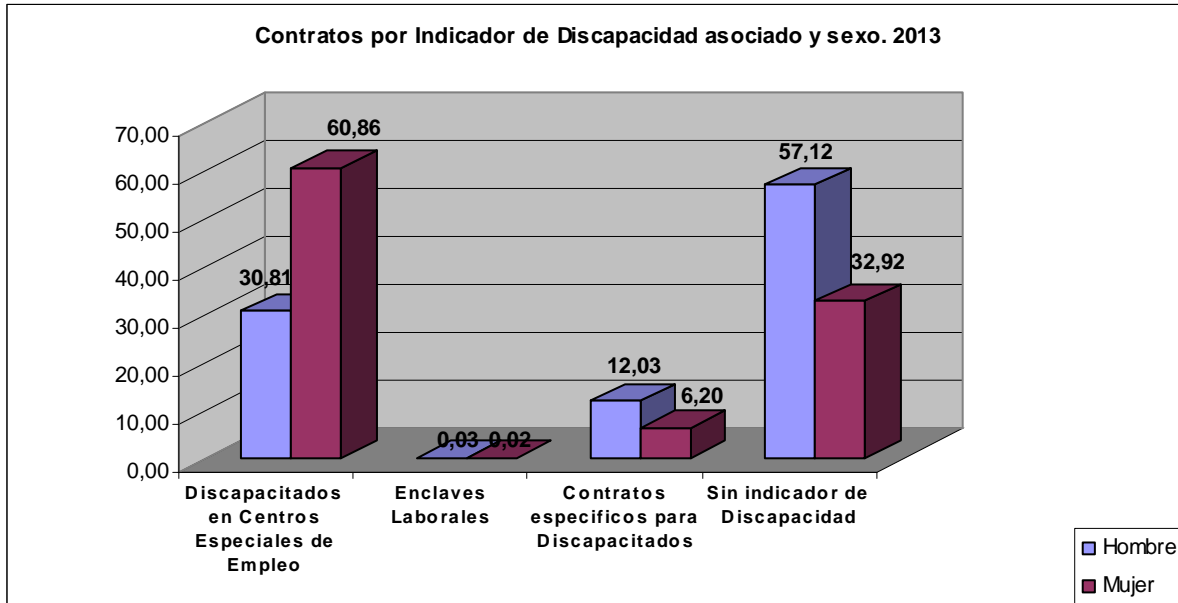

Ind. de discapacidad asociado	Contratos con Indicador de Discapacidad Asociado												
	2001	2002	2003	2004	2005	2006	2007	2008	2009	2010	2011	2012	2013
Discapacitados en Centros Especiales de Empleo	835	820	964	1.231	1.657	1.987	2.328	3.121	3.357	3.694	3317	3.614	3.626
Enclaves Laborales						3	14	7	3	11	12	10	2
Contratos específicos para Discapacitados	796	701	847	888	914	1.139	1.084	1.018	837	850	780	652	646
Sin indicador de Discapacidad	3.035	3.311	3.329	3.114	3.036	3.258	3.740	3451	3.427	3.560	3570	3.046	3.219
Total	4.666	4.832	5.140	5.233	5.607	6.387	7.166	7.597	7.624	8.115	7.679	7.322	7.493

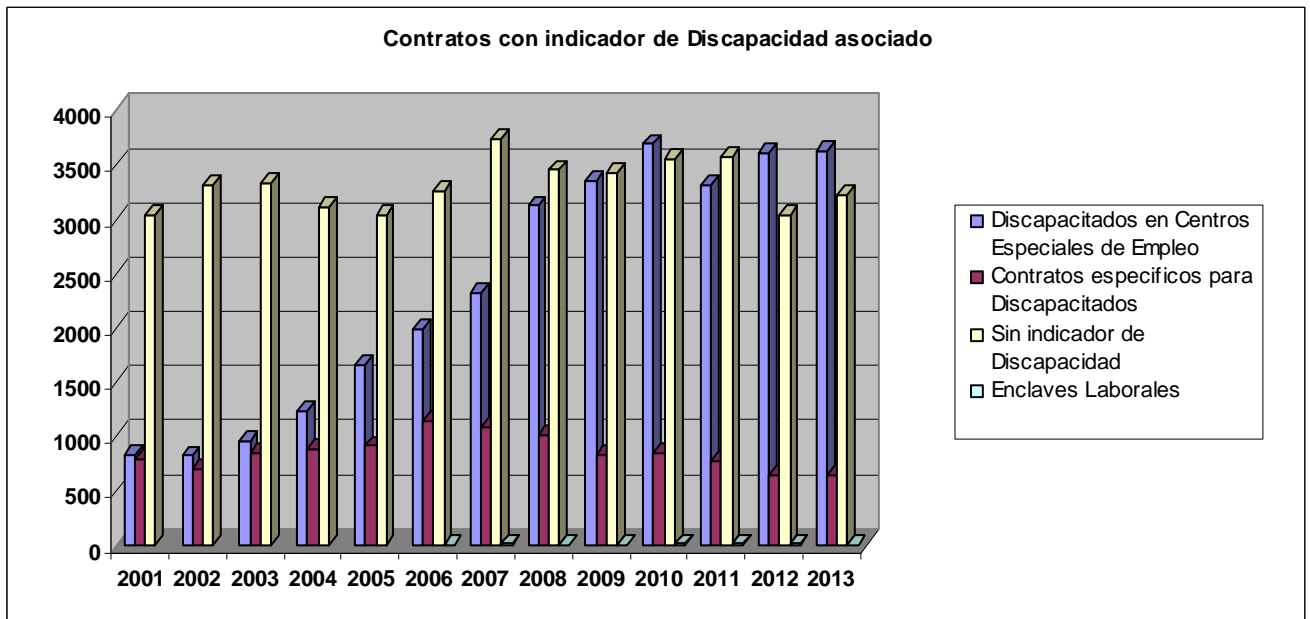

16. Tasas de Demandantes de Empleo y Contratos. Evolución

Año	Tasas	
	de Demandantes de empleo con Discapacidad (*)	de Contratos a personas con Discapacidad
2001	2,91	1,73
2002	3,25	1,70
2003	3,42	1,81
2004	3,68	1,83
2005	3,94	1,87
2006	4,43	2,01
2007	4,81	2,23
2008	4,43	2,57
2009	4,64	2,99
2010	4,47	2,99
2011	4,57	2,95
2012	4,55	2,87
2013	4,75	2,90

(*) a 31 de Diciembre

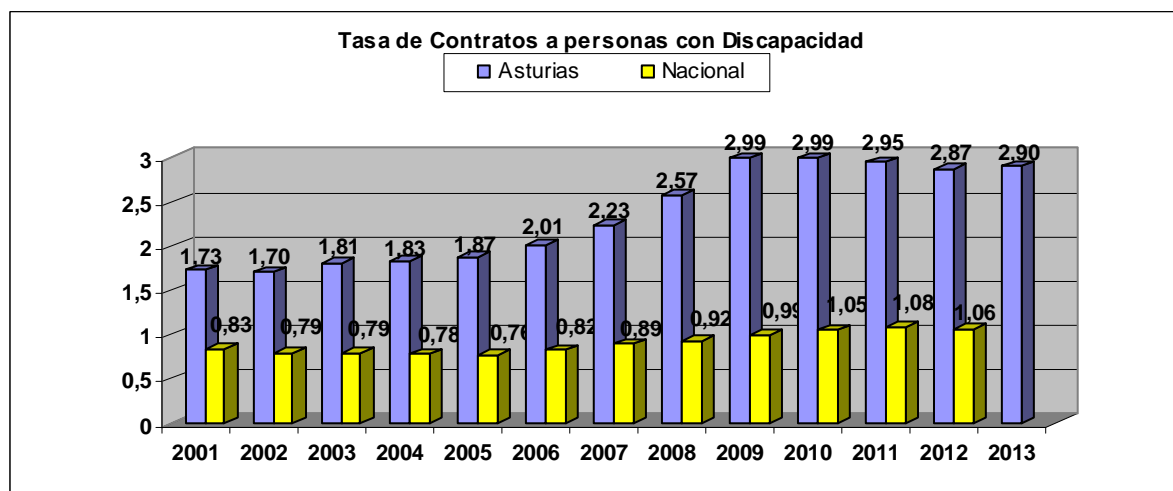
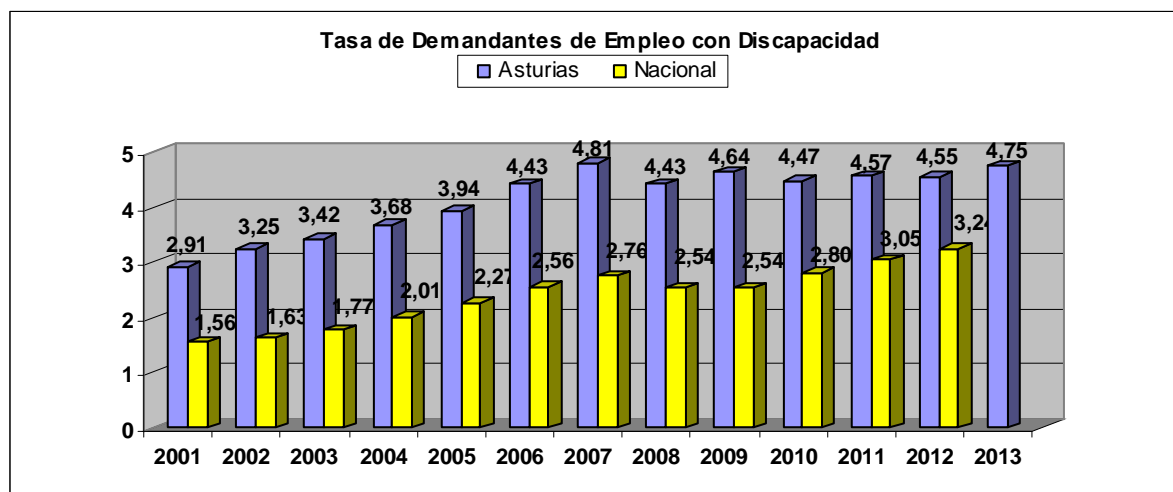

Año	Tasa de Demandantes de empleo con Discapacidad, por sexo (*)	
	Hombre	Mujer
2001	4,48	1,93
2002	4,71	2,32
2003	4,8	2,49
2004	4,85	2,87
2005	5,14	3,15
2006	5,68	3,6
2007	5,99	3,99
2008	4,74	4,11
2009	5,03	4,24
2010	4,78	4,15
2011	4,92	4,18
2012	4,83	4,22
2013	5,11	4,37

(*) a 31 de Diciembre

Año	Tasa de Contratos a personas con Discapacidad, por sexo	
	Hombre	Mujer
2001	2,05	1,32
2002	1,99	1,37
2003	2,03	1,55
2004	1,94	1,72
2005	1,93	1,81
2006	2,11	1,91
2007	2,37	2,10
2008	2,61	2,53
2009	2,81	3,15
2010	2,66	3,28
2011	2,71	3,17
2012	2,54	3,15
2013	2,46	3,32

